



ΕΛΛΗΝΙΚΗ ΔΗΜΟΚΡΑΤΙΑ
ΠΕΡΙΦΕΡΕΙΑ ΙΟΝΙΩΝ ΝΗΣΩΝ
**ΔΗΜΟΣ ΚΕΝΤΡΙΚΗΣ ΚΕΡΚΥΡΑΣ
ΚΑΙ ΔΙΑΠΟΝΤΙΩΝ ΝΗΣΩΝ**
ΔΙΕΥΘΥΝΣΗ ΤΕΧΝΙΚΩΝ ΥΠΗΡΕΣΙΩΝ
ΤΜΗΜΑ ΜΕΛΕΤΩΝ ΚΑΙ ΕΠΙΒΛΕΨΕΩΝ ΕΡΓΩΝ

**«ΜΙΣΘΩΣΗ ΤΕΧΝΟΛΟΓΙΚΟΥ ΕΞΟΠΛΙΣΜΟΥ SEATRACK ΓΙΑ
ΤΗΝ ΑΥΤΟΝΟΜΗ ΠΡΟΣΒΑΣΗ ΑΤΟΜΩΝ ΜΕ ΚΙΝΗΤΙΚΑ
ΠΡΟΒΛΗΜΑΤΑ ΣΤΗ ΘΑΛΑΣΣΑ»**

ΑΡ. ΜΕΛΕΤΗΣ: 18 /2024

ΠΡΟΫΠΟΛΟΓΙΣΜΟΣ: 32.240,00 €

ΚΩΔΙΚΟΣ : Κ.Α. 15.6233.002 / 32.240,00 €

2024



ΔΗΜΟΣ ΚΕΝΤΡΙΚΗΣ ΚΕΡΚΥΡΑΣ
ΚΑΙ ΔΙΑΠΟΝΤΙΩΝ ΝΗΣΩΝ
ΔΙΕΥΘΥΝΣΗ ΤΕΧΝΙΚΩΝ ΥΠΗΡΕΣΙΩΝ
ΤΜΗΜΑ ΜΕΛΕΤΩΝ ΚΑΙ ΕΠΙΒΛΕΨΕΩΝ
ΕΡΓΩΝ

« ΜΙΣΘΩΣΗ ΤΕΧΝΟΛΟΓΙΚΟΥ ΕΞΟΠΛΙΣΜΟΥ
SEATRACK ΓΙΑ ΤΗΝ ΑΥΤΟΝΟΜΗ ΠΡΟΣΒΑΣΗ
ΑΤΟΜΩΝ ΜΕ ΚΙΝΗΤΙΚΑ ΠΡΟΒΛΗΜΑΤΑ ΣΤΗ
ΘΑΛΑΣΣΑ »

ΦΟΡΕΑΣ: ΔΗΜΟΣ ΚΕΝΤΡΙΚΗΣ ΚΕΡΚΥΡΑΣ
ΚΑΙ ΔΙΑΠΟΝΤΙΩΝ ΝΗΣΩΝ
ΠΡΟΫΠΟΛΟΓΙΣΜΟΣ: 32.240,00 € (με ΦΠΑ 24%)
ΧΡΗΣΗ: 2024

ΤΕΧΝΙΚΗ ΕΚΘΕΣΗ - ΤΕΧΝΙΚΕΣ ΠΡΟΔΙΑΓΡΑΦΕΣ

Η παρούσα αφορά στην Μίσθωση τεχνολογικού εξοπλισμού τύπου SEATRACK για την αυτόνομη πρόσβαση ΑΜΕΑ στη θάλασσα (2024) για την κάλυψη των αναγκών ατόμων με κινητικά προβλήματα (ΑΜΕΑ).

Οι τεχνικές προδιαγραφές συντάχθηκαν σύμφωνα με τις διατάξεις του αρ. 54 του Ν.4412/16 (ΦΕΚ-147 Α/8-8-16): Δημόσιες Συμβάσεις Έργων, Προμηθειών και Υπηρεσιών (προσαρμογή στις Οδηγίες 2014/24/ΕΕ και 2014/25/ΕΕ).

Η δαπάνη ανέρχεται στο ποσό 26.000,00€ πλέον ΦΠΑ, συνολικά 32.240,00€ και θα βαρύνει τον Κ.Α. 15.6233.002 .

Η παρούσα προμήθεια θα καλύψει τις ανάγκες εξυπηρέτησης ατόμων με κινητικά προβλήματα (Α.Μ.Ε.Α.) για την πρόσβαση τους στη θάλασσα για χρονικό διάστημα εντός της τρέχουσας τουριστικής σεζόν 2024 (έως το αργότερο στις 30/11/2024). Η τιμή μονάδας του προϋπολογισμού είναι κατά αποκοπή και αναφέρεται σε ολόκληρη την τρέχουσα καλοκαιρινή περίοδο.

Ο κωδικός CPV που αντιστοιχεί είναι: 33193000-9 .

Πιο συγκεκριμένα , στην παρούσα μελέτη , αναφερόμαστε σε τέσσερις συγκεκριμένες παραλίες στις παρακάτω αναφερόμενες περιοχές : Δασιά , Ύψος , Παλαιοκαστρίτσα και Γουβιά όπως άλλωστε επισυνάπτονται και αποσπάσματα ορθό φωτοχάρτη του Κτηματολογίου .

Μίσθωση τεχνολογικού εξοπλισμού SEATRACK για την αυτόνομη πρόσβαση ΑμεΑ στη θάλασσα 2024

Η παρούσα προμήθεια αφορά σε μίσθωση μη μόνιμης εγκατάστασης συσκευών για την αυτόνομη πρόσβαση ατόμων με κινητικά προβλήματα στη θάλασσα ενδεικτικού τύπου SEATRAC όπως φαίνεται στο ακόλουθο σχέδιο.

Οι εν λόγω συσκευές θα είναι ενεργειακά αυτόνομες και θα αποτελούνται από σιδηροτροχιά η οποία έχει ως αρχή της το πλησιέστερο σημείο της ακτής, όπου μπορεί να έχει πρόσβαση ένας χρήστης αναπηρικού αμαξιδίου. Ως τέλος της σιδηροτροχιάς θεωρείται το σημείο εκείνο μέσα στη θάλασσα όπου ο πυθμένας έχει βάθος περίπου 80 εκ. κατά τη φάση ηρεμίας.

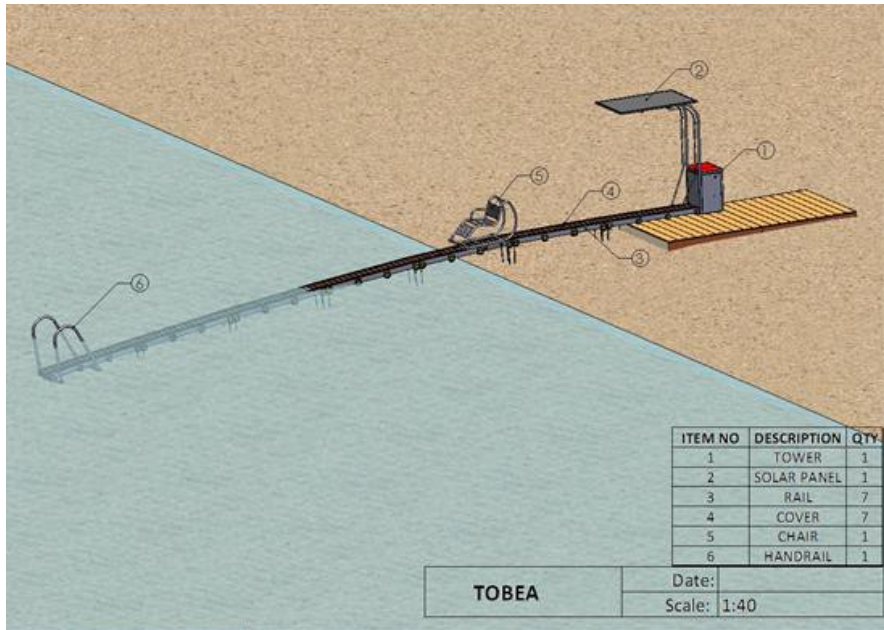

Στην αρχή της σιδηροτροχιάς θα υπάρχει δομή τύπου πύργου, η οποία θα υποστηρίζει το φωτοβολταϊκό πάνελ που είναι απαραίτητο για την ενεργειακή αυτονομία της συσκευής. Επιπλέον, στη βάση του πύργου υπάρχει κλειστός χώρος όπου είναι εγκατεστημένος ο ηλεκτρομηχανικός εξοπλισμός κίνησης καθώς και το ηλεκτρονικό σύστημα ελέγχου της συσκευής. Στο τέλος της σιδηροτροχιάς, μέσα στη θάλασσα, τοποθετείται κατασκευή με διπλή χειρολαβή και κατάλληλα διαμορφωμένη βάση, επί της οποίας καταλήγει η σιδηροτροχιά και η οποία εξυπηρετεί τους χρήστες κατά την είσοδό τους στο νερό. Κατά μήκος της τροχιάς θα κινείται κατάλληλα διαμορφωμένο φορείο με κάθισμα που μετακινεί τα άτομα με αναπηρία από την παραλία μέσα στη θάλασσα. Η συσκευή θα είναι εξ' ολοκλήρου κατασκευασμένη από ανοξείδωτο χάλυβα.

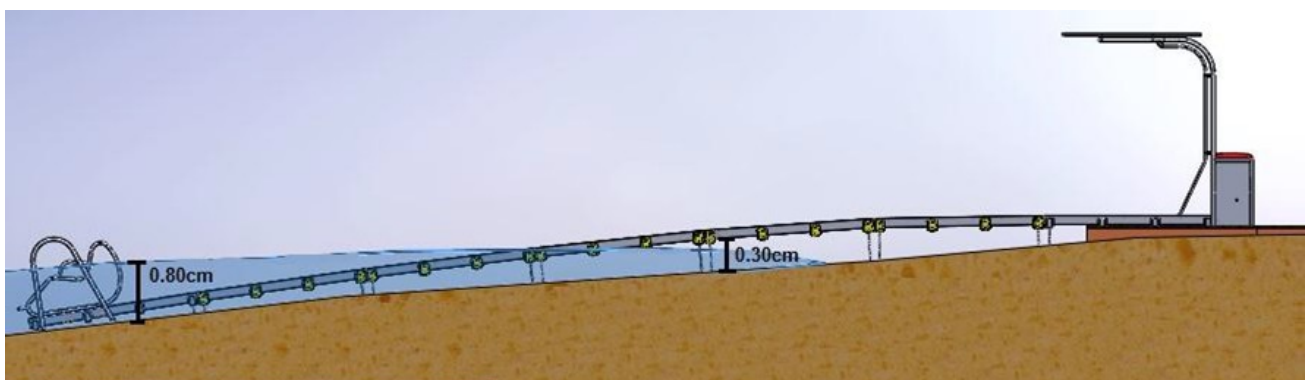

Επίσης προκειμένου οι συσκευές να είναι προσβάσιμες από τα εξυπηρετούμενα άτομα θα χρειαστεί να τοποθετηθεί και ξύλινος διάδρομος πλάτους 1,5μ από το χώρο στάθμευσης της παραλίας έως τη συσκευή μήκους περί τα 20-25 μέτρων.

Μετά το πέρας της τουριστικής σεζόν 2024 , έως 30/11/2024 , οι συσκευές θα απεγκατασταθούν και θα αποσυναρμολογηθούν από εξειδικευμένο προσωπικό της αναδόχου εταιρίας η οποία και θα τις πάρει πίσω.

Ο Δήμος Κεντρικής Κέρκυρας θα μεριμνήσει για οποιαδήποτε τυχόν έκδοση σχετικών αδειών βάσει κείμενης νομοθεσίας.

Στη συνέχεια απεικονίζονται οι θέσεις στις οποίες θα γίνουν οι αντίστοιχες εγκαταστάσεις.

Απεικόνιση θέσης SEATRAC σε ορθοφωτοχάρτη Κτηματολογίου για τις τέσσερις επιλεγμένες παραλίες :

1. Δασιά :

15/6/2021

ΑΠΟΣΠΑΣΜΑ

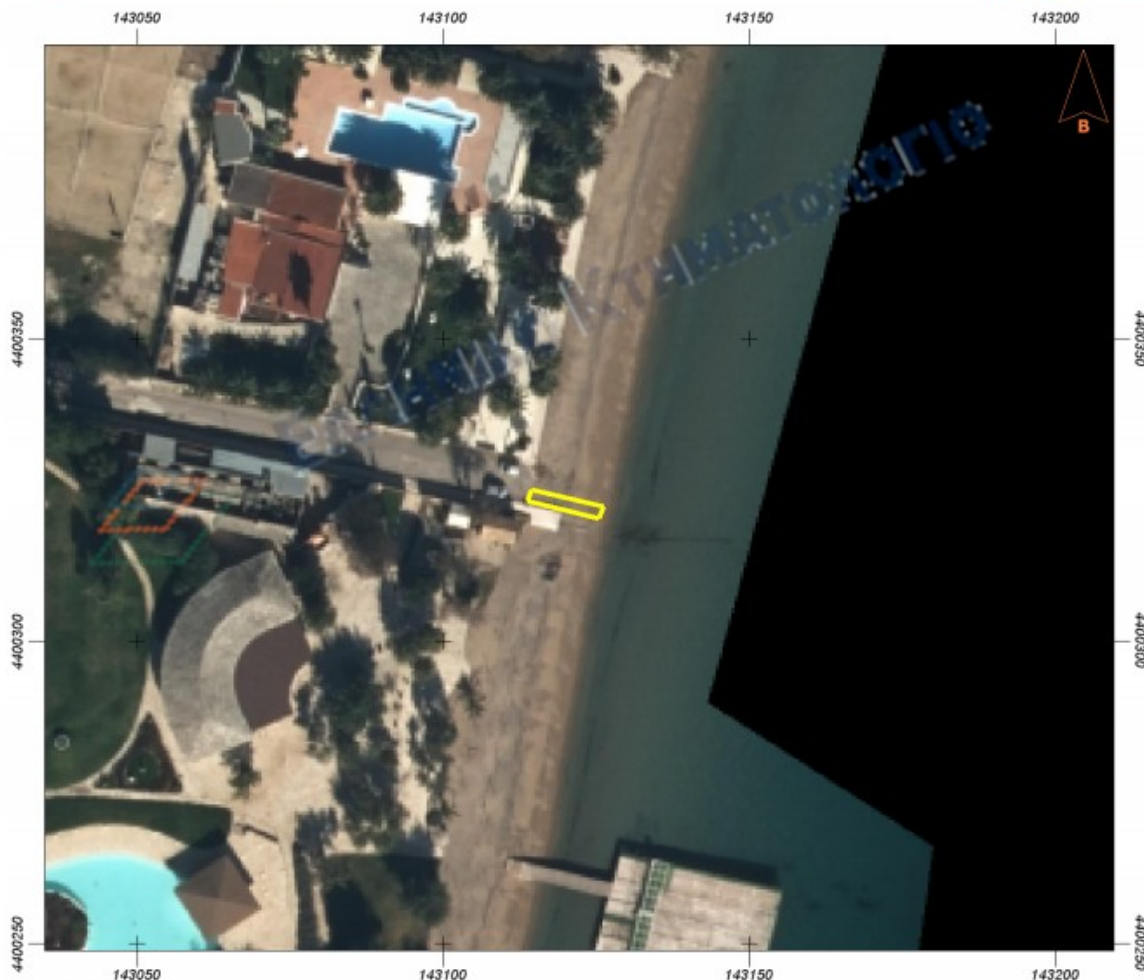

Εμβαδόν: 24.70 τ.μ.

Ιδιότητα:		
A/A	X	Y
0	143113.86	4400323.09
1	143125.54	4400320.18
2	143126.20	4400322.16
3	143114.56	4400325.01

2. Ίψος

15/6/2021

ΑΠΟΣΠΑΣΜΑ



Εμβαδόν: 40.47 τ.μ.

Ιδιότητα:		
A/A	X	Y
0	143344.35	4402874.80
1	143356.19	4402867.33
2	143357.64	4402869.91
3	143346.13	4402877.12

3. Παλιοκαστρίτσα

15/6/2021

ΑΠΟΣΠΑΣΜΑ



Εμβαδόν: 49.56 τ.μ.

Ιδιότητα:		
A/A	X	Y
0	131220.02	4399927.50
1	131228.75	4399910.77
2	131226.37	4399909.78
3	131217.64	4399926.18

4. Γουβιά



Εμβαδόν: 30.00 τ.μ.

Ιδιότητα:		
A/A	X	Y
0	143240.64	4397368.28
1	143257.77	4397378.60
2	143258.55	4397377.32
3	143241.41	4397367.00

ΣΥΝΤΑΧΘΗΚΕ
Κέρκυρα, /05/2024
Ο Συντάξας

ΕΛΕΓΧΘΗΚΕ
Κέρκυρα, /05/2024
Η Προϊσταμένη

ΘΕΩΡΗΘΗΚΕ
Κέρκυρα, /05/2024
Ο Αναπληρωτής Προϊστάμενος της
Δ/σης Τ.Υ. Δήμου Κεντρικής
Κέρκυρας & Διαποντίων Νήσων

Διονύσιος Στρατηγός
Μηχανολόγος Μηχανικός ΠΕ5

Πεβεράτου Μαρία-Αναστασία
Αρχιτέκτων Μηχανικός ΠΕ

Κορωνάκης Σπυρίδων
Πολιτικός Μηχανικός ΠΕ



ΔΗΜΟΣ ΚΕΝΤΡΙΚΗΣ ΚΕΡΚΥΡΑΣ
ΚΑΙ ΔΙΑΠΟΝΤΙΩΝ ΝΗΣΩΝ
ΔΙΕΥΘΥΝΣΗ ΤΕΧΝΙΚΩΝ ΥΠΗΡΕΣΙΩΝ
ΤΜΗΜΑ ΜΕΛΕΤΩΝ ΚΑΙ ΕΠΙΒΛΕΨΕΩΝ
ΕΡΓΩΝ

« ΜΙΣΘΩΣΗ ΤΕΧΝΟΛΟΓΙΚΟΥ ΕΞΟΠΛΙΣΜΟΥ
SEATRACK ΓΙΑ ΤΗΝ ΑΥΤΟΝΟΜΗ ΠΡΟΣΒΑΣΗ
ΑΤΟΜΩΝ ΜΕ ΚΙΝΗΤΙΚΑ ΠΡΟΒΛΗΜΑΤΑ ΣΤΗ
ΘΑΛΑΣΣΑ »

ΦΟΡΕΑΣ: ΔΗΜΟΣ ΚΕΝΤΡΙΚΗΣ ΚΕΡΚΥΡΑΣ
ΚΑΙ ΔΙΑΠΟΝΤΙΩΝ ΝΗΣΩΝ
ΠΡΟΫΠΟΛΟΓΙΣΜΟΣ: 32.240,00 € (με ΦΠΑ 24%)
ΧΡΗΣΗ: 2024

ΠΡΟΫΠΟΛΟΓΙΣΜΟΣ ΜΕΛΕΤΗΣ

A/A	ΠΕΡΙΓΡΑΦΗ	ΜΟΝΑΔΕΣ ΜΕ- ΤΡΗΣΗΣ	ΠΟΣΟΤΗΤΑ	ΤΙΜΗ ΜΟΝΑΔΑΣ	ΜΕΡΙΚΟ ΣΥΝΟΛΟ
1.	Μίσθωση τεχνολογικού εξοπλισμού seatrack για την αυτόνομη πρόσβαση ΑμεΑ στη θάλασσα για θερινή περίοδο όπως αναφέρεται παραπάνω (2024)	ΜΙΣΘΩΣΗ	4	6.500,00	26.000,00 €

ΕΝΔΕΙΚΤΙΚΟΣ ΠΡΟΫΠΟΛΟΓΙΣΜΟΣ:	26.000,00 €
Φ.Π.Α. (24%):	6.240,00 €
ΑΠΑΙΤΟΥΜΕΝΗ ΠΙΣΤΩΣΗ:	32.240,00 €

ΣΥΝΤΑΧΘΗΚΕ
Κέρκυρα, /05/2024
Ο Συντάξας

ΕΛΕΓΧΘΗΚΕ
Κέρκυρα, /05/2024
Η Προϊσταμένη

ΘΕΩΡΗΘΗΚΕ
Κέρκυρα, /05/2024
Ο Αναπληρωτής Προϊστάμενος
της Δ/νσης Τ.Υ. Δήμου
Κεντρικής Κέρκυρας
& Διαποντίων Νήσων

Διονύσιος Στρατηγός
Μηχανολόγος Μηχανικός ΠΕ5

Πεβεράτου Μαρία-Αναστασία
Αρχιτέκτων Μηχανικός ΠΕ

Κορωνάκης Σπυρίδων
Πολιτικός Μηχανικός ΠΕ



ΔΗΜΟΣ ΚΕΝΤΡΙΚΗΣ ΚΕΡΚΥΡΑΣ
ΚΑΙ ΔΙΑΠΟΝΤΙΩΝ ΝΗΣΩΝ
ΔΙΕΥΘΥΝΣΗ ΤΕΧΝΙΚΩΝ ΥΠΗΡΕΣΙΩΝ
ΤΜΗΜΑ ΜΕΛΕΤΩΝ ΚΑΙ ΕΠΙΒΛΕΨΕΩΝ
ΕΡΓΩΝ

« ΜΙΣΘΩΣΗ ΤΕΧΝΟΛΟΓΙΚΟΥ ΕΞΟΠΛΙΣΜΟΥ
SEATRACK ΓΙΑ ΤΗΝ ΑΥΤΟΝΟΜΗ ΠΡΟΣΒΑΣΗ
ΑΤΟΜΩΝ ΜΕ ΚΙΝΗΤΙΚΑ ΠΡΟΒΛΗΜΑΤΑ ΣΤΗ
ΘΑΛΑΣΣΑ »

ΦΟΡΕΑΣ: ΔΗΜΟΣ ΚΕΝΤΡΙΚΗΣ ΚΕΡΚΥΡΑΣ
ΚΑΙ ΔΙΑΠΟΝΤΙΩΝ ΝΗΣΩΝ
ΠΡΟΫΠΟΛΟΓΙΣΜΟΣ: 32.240,00 € (με ΦΠΑ 24%)
ΧΡΗΣΗ: 2024

ΣΧΕΔΙΟ ΠΡΟΫΠΟΛΟΓΙΣΜΟΥ ΠΡΟΣΦΟΡΑΣ

A/A	ΠΕΡΙΓΡΑΦΗ	ΜΟΝΑΔΕΣ ΜΕ- ΤΡΗΣΗΣ	ΠΟΣΟΤΗΤΑ	ΤΙΜΗ ΜΟΝΑΔΑΣ	ΜΕΡΙΚΟ ΣΥΝΟΛΟ
1.	Μίσθωση τεχνολογικού εξοπλισμού seatrack για την αυτόνομη πρόσβαση ΑμεΑ στη θάλασσα για θερινή περίοδο όπως αναφέρεται παραπάνω (2024)	ΜΙΣΘΩΣΗ	4		

ΕΝΔΕΙΚΤΙΚΟΣ ΠΡΟΫΠΟΛΟΓΙΣΜΟΣ:

Φ.Π.Α. (24%):

ΑΠΑΙΤΟΥΜΕΝΗ ΠΙΣΤΩΣΗ:

ΣΥΝΤΑΧΘΗΚΕ
Κέρκυρα, /05/2024
Ο Συντάξας

ΕΛΕΓΧΘΗΚΕ
Κέρκυρα, /05/2024
Η Προϊσταμένη

ΘΕΩΡΗΘΗΚΕ
Κέρκυρα, /05/2024
Ο Αναπληρωτής Προϊστάμενος
της Δ/νσης Τ.Υ. Δήμου
Κεντρικής Κέρκυρας
& Διαποντίων Νήσων

Διονύσιος Στρατηγός
Μηχανολόγος Μηχανικός ΠΕ5

Πεβεράτου Μαρία-Αναστασία
Αρχιτέκτων Μηχανικός ΠΕ

Κορωνάκης Σπυρίδων
Πολιτικός Μηχανικός ΠΕ



ΔΗΜΟΣ ΚΕΝΤΡΙΚΗΣ ΚΕΡΚΥΡΑΣ
ΚΑΙ ΔΙΑΠΟΝΤΙΩΝ ΝΗΣΩΝ
ΔΙΕΥΘΥΝΣΗ ΤΕΧΝΙΚΩΝ ΥΠΗΡΕΣΙΩΝ
ΤΜΗΜΑ ΜΕΛΕΤΩΝ ΚΑΙ ΕΠΙΒΛΕΨΕΩΝ
ΕΡΓΩΝ

« ΜΙΣΘΩΣΗ ΤΕΧΝΟΛΟΓΙΚΟΥ ΕΞΟΠΛΙΣΜΟΥ
SEATRACK ΓΙΑ ΤΗΝ ΑΥΤΟΝΟΜΗ ΠΡΟΣΒΑΣΗ
ΑΤΟΜΩΝ ΜΕ ΚΙΝΗΤΙΚΑ ΠΡΟΒΛΗΜΑΤΑ ΣΤΗ
ΘΑΛΑΣΣΑ »

ΦΟΡΕΑΣ: ΔΗΜΟΣ ΚΕΝΤΡΙΚΗΣ ΚΕΡΚΥΡΑΣ
ΚΑΙ ΔΙΑΠΟΝΤΙΩΝ ΝΗΣΩΝ
ΠΡΟΫΠΟΛΟΓΙΣΜΟΣ: 32.240,00 € (με ΦΠΑ 24%)
ΧΡΗΣΗ: 2024

ΟΙΚΟΝΟΜΙΚΗ ΠΡΟΣΦΟΡΑ

Α/Α	ΠΕΡΙΓΡΑΦΗ	ΜΟΝΑΔΕΣ ΜΕ- ΤΡΗΣΗΣ	ΠΟΣΟΤΗΤΑ	ΤΙΜΗ ΜΟΝΑΔΑΣ	ΜΕΡΙΚΟ ΣΥΝΟΛΟ
1.	Μίσθωση τεχνολογικού εξοπλισμού seatrack για την αυτόνομη πρόσβαση ΑμεΑ στη θάλασσα για θερινή περίοδο όπως αναφέρεται παραπάνω (2024)	ΜΙΣΘΩΣΗ	4		

ΕΝΔΕΙΚΤΙΚΟΣ ΠΡΟΫΠΟΛΟΓΙΣΜΟΣ:

Φ.Π.Α. (24%):

ΑΠΑΙΤΟΥΜΕΝΗ ΠΙΣΤΩΣΗ:

Ο ΠΡΟΣΦΕΡΩΝ
Κέρκυρα



ΔΗΜΟΣ ΚΕΝΤΡΙΚΗΣ ΚΕΡΚΥΡΑΣ
& ΔΙΑΠΟΝΤΙΩΝ ΝΗΣΩΝ
ΔΙΕΥΘΥΝΣΗ ΚΟΙΝΩΝΙΚΗΣ ΠΡΟΣΤΑΣΙΑΣ
ΠΑΙΔΕΙΑΣ, ΠΟΛΙΤΙΣΜΟΥ & ΑΘΛΗΤΙΣΜΟΥ
ΤΜΗΜΑ ΚΟΙΝΩΝΙΚΗΣ ΠΟΛΙΤΙΚΗΣ
ΠΟΛΙΤΙΚΩΝ ΙΣΟΤΗΤΑΣ ΤΩΝ ΦΥΛΩΝ &
ΕΦΑΡΜΟΓΗΣ ΠΡΟΓΡΑΜΜΑΤΩΝ
ΚΟΙΝΩΝΙΚΗΣ ΠΡΟΣΤΑΣΙΑΣ

« ΜΙΣΘΩΣΗ ΤΕΧΝΟΛΟΓΙΚΟΥ ΕΞΟΠΛΙΣΜΟΥ
SEATRACK ΓΙΑ ΤΗΝ ΑΥΤΟΝΟΜΗ ΠΡΟΣΒΑΣΗ
ΑΜΕΑ ΣΤΗΝ ΘΑΛΑΣΣΑ »

ΦΟΡΕΑΣ: ΔΗΜΟΣ ΚΕΝΤΡΙΚΗΣ ΚΕΡΚΥΡΑΣ
ΚΑΙ ΔΙΑΠΟΝΤΙΩΝ ΝΗΣΩΝ
ΠΡΟΫΠΟΛΟΓΙΣΜΟΣ: 32.240,00 € (με ΦΠΑ 24%)
ΧΡΗΣΗ: 2024

ΓΕΝΙΚΗ & ΕΙΔΙΚΗ ΣΥΓΓΡΑΦΗ ΥΠΟΧΡΕΩΣΕΩΝ

ΑΡΘΡΟ 1^ο: ΑΝΤΙΚΕΙΜΕΝΟ ΤΗΣ ΣΥΜΒΑΣΗΣ

Η παρούσα αφορά στην Μίσθωση τεχνολογικού εξοπλισμού τύπου SEATRACK για την αυτόνομη πρόσβαση ΑΜΕΑ στη θάλασσα (2024) για την κάλυψη των αναγκών ατόμων με κινητικά προβλήματα σε τέσσερα ενδεικνυόμενα σημεία (τέσσερις παραλίες) του Δήμου Κεντρικής Κέρκυρας & Δ.Ν.

Οι τεχνικές προδιαγραφές συντάχθηκαν σύμφωνα με τις διατάξεις του αρ. 54 του Ν.4412/16 (ΦΕΚ-147 Α/8-8-16): Δημόσιες Συμβάσεις Έργων, Προμηθειών και Υπηρεσιών (προσαρμογή στις Οδηγίες 2014/24/ΕΕ και 2014/25/ΕΕ).

Η δαπάνη ανέρχεται στο ποσό 26.000,00 € πλέον ΦΠΑ, συνολικά δηλαδή 32.240,00€ και θα βαρύνει τους κωδικούς :

Κ.Α. 15.6233.002 « Μίσθωση τεχνολογικού εξοπλισμού SEATRACK για την αυτόνομη πρόσβαση ατόμων με κινητικά προβλήματα στη θάλασσα »

Η παρούσα προμήθεια θα καλύψει τις ανάγκες εξυπηρέτησης ατόμων με κινητικά προβλήματα (Α.Μ.Ε.Α.) για την πρόσβαση τους στη θάλασσα για χρονικό διάστημα εντός της τρέχουσας τουριστικής σεζόν 2024 , έως 30/11/2024. Η τιμή μονάδας του προϋπολογισμού είναι κατά αποκοπή και αναφέρεται σε ολόκληρη την τρέχουσα καλοκαιρινή περίοδο.

Ο κωδικός CPV που αντιστοιχεί στη διαδικασία είναι: 33193000-9 .

Πιο συγκεκριμένα , στην παρούσα μελέτη , αναφερόμαστε για την μίσθωση σε τέσσερις συγκεκριμένες παραλίες στις παρακάτω αναφερόμενες περιοχές : Δασιά , Ύψος , Παλαιοκαστρίτσα και Γουβιά .

Ο προϋπολογισμός ανέρχεται σε 32.240,00 € συμπεριλαμβανομένου και του Φ.Π.Α. 24% και βαρύνει τον ΚΑ. 15.6233.002 / 32.240,00 € με τίτλο « ΜΙΣΘΩΣΗ ΤΕΧΝΟΛΟΓΙΚΟΥ ΕΞΟΠΛΙΣΜΟΥ SEATRACK ΓΙΑ ΤΗΝ ΑΥΤΟΝΟΜΗ ΠΡΟΣΒΑΣΗ ΑΤΟΜΩΝ ΜΕ ΚΙΝΗΤΙΚΑ ΠΡΟΒΛΗΜΑΤΑ ΣΤΗΝ ΘΑΛΑΣΣΑ » , ο οποίος έχει συμπεριληφθεί στον προϋπολογισμό του Δήμου Κεντρικής Κέρκυρας και Διαποντίων Νήσων για το έτος 2024 όπως αυτός ψηφίστηκε και εγκρίθηκε με την υπ. αριθμ. **6-74/15.03.2024 (ΑΔΑ:979Α46ΜΓ2Α-ΛΦΠ)** απόφαση του Δημοτικού Συμβουλίου περί ψήφησης Π/Υ οικονομικού έτους 2024 η οποία εγκρίθηκε με την αρ. πρωτ. 26177/26.03.2024.**(ΑΔΑ:9ΕΧΨΟΡ1Φ-ΡΩΟ)** απόφαση της Αποκεντρωμένης Διοίκησης Πελοποννήσου, Δυτικής Ελλάδας και Ιονίου.

ΑΡΘΡΟ 2^ο: ΙΣΧΥΟΥΣΕΣ ΔΙΑΤΑΞΕΙΣ

Η διενέργεια και η εκτέλεση της προμήθειας διέπονται από τις διατάξεις:

2. Του Ν.3463/ΦΕΚ 114 Α'/8-6-2006 «Κύρωση του Κώδικα Δήμων και Κοινοτήτων»
3. Του Ν.3852/ΦΕΚ 87 Α'/7-6-2010 «Νέα αρχιτεκτονική της αυτοδιοίκησης και της αποκεντρωμένης διοίκησης – Πρόγραμμα Καλλικράτης»
4. Του Ν.3861/ΦΕΚ 112 Α'/13-7-2010 «Ενίσχυση της διαφάνειας με την υποχρεωτική ανάρτηση νόμων και πράξεων των κυβερνητικών, διοικητικών και αυτοδιοικητικών οργάνων στο διαδίκτυο «Πρόγραμμα Διαύγεια» και άλλες διατάξεις»
5. Του [Ν.4071/12 \(ΦΕΚ 85/11.04.2012 τεύχος Α'\)](#): Ρυθμίσεις για την τοπική ανάπτυξη, την αυτοδιοίκηση και την

[αποκεντρωμένη διοίκηση Ενσωμάτωση Οδηγίας 2009/50/ΕΚ.](#)

6. Του Ν.4013/2011 (ΦΕΚ 204 Α/15-9-2011) «Σύσταση ενιαίας Ανεξάρτητης Αρχής Δημοσίων Συμβάσεων και Κεντρικού Ηλεκτρονικού Μητρώου Δημοσίων Συμβάσεων»
 7. Του Ν.4152/13, ΦΕΚ-107 Α/9-5-13 Άρθρο 1 παρ. Ζ – ΙΣΧΥΣ ΑΠΟ 16-3-2013 «Προσαρμογή της Ελληνικής Νομοθεσίας στην Οδηγία 2011/7 της 16ης Φεβρουαρίου 2011 για την καταπολέμηση των καθυστερήσεων πληρωμών στις εμπορικές συναλλαγές»
 8. Του Άρθρου 4 της [Πράξης Νομοθ. Περιεχομένου \(ΦΕΚ 240/12.12.2012 τεύχος Α΄\)](#) «Ρύθμιση ζητημάτων κατεπείγοντος χαρακτήρα του υπουργείου Εσωτερικών- Προμήθειες ΟΤΑ α' και β' βαθμού».
 9. Του Ν.4257/14 (ΦΕΚ 93 Α/14-04-2014) «Επείγουσες ρυθμίσεις αρμοδιότητας Υπουργείου Εσωτερικών», άρθρα 63 & 66
 10. Του Ν.4250/2014 (ΦΕΚ 74 /Α΄/26-3-2014) «Διοικητικές Απλουστεύσεις-Καταργήσεις, Συγχωνεύσεις Νομικών Προσώπων και Υπηρεσιών του Δημοσίου Τομέα- Τροποποίηση Διατάξεων του π. δ. 318/1992 (Α΄ 161) και λοιπές ρυθμίσεις»
 11. Του Ν.4254/2014 (ΦΕΚ 85 Α/07-04-2014) υποπαράγραφος ΣΤ.20 «Εφαρμογή ΕΣΗΔΗΣ»
 12. Του Ν4412/16 (ΦΕΚ 147/08-08-2016 τεύχος Α) *Δημόσιες Συμβάσεις Έργων, Προμηθειών και Υπηρεσιών (προσαρμογή στις Οδηγίες 2014/24/ΕΕ και 2014/25/ΕΕ).*
 13. Το Ν. 4555/2018 (ΦΕΚ 1334/19-7-2018) «ΚΛΕΙΣΘΕΝΗΣ Ι»
 14. Του Ν.4605 / 2019 (Φ.Ε.Κ. 52/τ.Α΄/01-04-2019) «Εναρμόνιση της Ελληνικής Νομοθεσίας με την Οδηγία (ΕΕ) 2016/943 του Ευρωπαϊκού Κοινοβουλίου και του Συμβουλίου της 8^{ης} Ιουνίου 2016 σχετικά με την προστασία της τεχνολογίας και των επιχειρηματικών πληροφοριών που δεν έχουν αποκαλυφθεί (εμπορικό απόρρητο) από την παράνομη απόκτηση, χρήση και αποκάλυψή τους (ΕΕL 157 της 15.6.2016) –Μέτρα για την επιτάχυνση του έργου του Υπουργείου Οικονομίας και Ανάπτυξης και άλλες διατάξεις».
 15. Του Ν4782/21 (ΦΕΚ 36/09.03.2021 τεύχος Α) Εκσυγχρονισμός, απλοποίηση και αναμόρφωση του ρυθμιστικού πλαισίου των δημοσίων συμβάσεων, ειδικότερες ρυθμίσεις προμηθειών στους τομείς της άμυνας και της ασφάλειας και άλλες διατάξεις για την ανάπτυξη, τις υποδομές και την υγεία
- Καθώς επίσης το σύνολο του ισχύοντος θεσμικού και κανονιστικού πλαισίου που διέπει τις Δημόσιες Συμβάσεις και ισχύει κατά την έναρξη της διαδικασίας ανάθεσης, των σε εκτέλεση των ανωτέρω νόμων εκδοθεισών κανονιστικών πράξεων, των λοιπών διατάξεων που αναφέρονται ρητά ή απορρέουν από τα οριζόμενα στα συμβατικά τεύχη της παρούσας, καθώς και του συνόλου των διατάξεων του ασφαλιστικού, εργατικού, κοινωνικού, περιβαλλοντικού και φορολογικού δικαίου που διέπει την ανάθεση και εκτέλεση της παρούσας σύμβασης, έστω και αν δεν αναφέρονται ρητά παραπάνω.

ΑΡΘΡΟ 3^ο: ΣΕΙΡΑ ΙΣΧΥΟΣ ΤΕΥΧΩΝ

«Τεύχη Μελέτης»: Τα τεύχη της μελέτης αλληλοσυμπληρώνονται, εν περίπτωση δε ασυμφωνίας μεταξύ των περιεχομένων εις αυτά όρων, η σειρά ισχύος των τευχών καθορίζεται ως κάτωθι:

- α. Τεχνική Έκθεση
- β. Προϋπολογισμός Μελέτης
- γ. Συγγραφή Υποχρεώσεων
- δ. Έντυπο Οικονομικής Προσφοράς

ΑΡΘΡΟ 4^ο: ΠΡΟΫΠΟΛΟΓΙΣΜΟΣ ΠΡΟΜΗΘΕΙΑΣ

Ο προϋπολογισμός ανέρχεται σε 32.240,00 € συμπεριλαμβανομένου και του Φ.Π.Α. 24% και βαρύνει τον ΚΑ. 15.6233.002 / 32.240,00 € με τίτλο «ΜΙΣΘΩΣΗ ΤΕΧΝΟΛΟΓΙΚΟΥ ΕΞΟΠΛΙΣΜΟΥ SEATRACK ΓΙΑ ΤΗΝ ΑΥΤΟΝΟΜΗ ΠΡΟΣΒΑΣΗ ΑΤΟΜΩΝ ΜΕ ΚΙΝΗΤΙΚΑ ΠΡΟΒΛΗΜΑΤΑ ΣΤΗΝ ΘΑΛΑΣΣΑ » , ο οποίος έχει συμπεριληφθεί στον προϋπολογισμό του Δήμου Κεντρικής Κέρκυρας και Διαποντίων Νήσων για το έτος 2024 όπως αυτός ψηφίστηκε και εγκρίθηκε με την υπ. αριθμ. **6-74/15.03.2024 (ΑΔΑ:979Α46ΜΓ2Α-ΛΦΠ)** απόφαση του Δημοτικού Συμβουλίου περί ψήφισης Π/Υ οικονομικού έτους 2024 η οποία εγκρίθηκε με την αρ. πρωτ. 26177/26.03.2024. **(ΑΔΑ:9ΕΧΨΟΡ1Φ-ΡΩ)** απόφαση της Αποκεντρωμένης Διοίκησης Πελοποννήσου, Δυτικής Ελλάδας και Ιονίου.

Ο κωδικός CPV που αντιστοιχεί στη διαδικασία είναι: 33193000-9

ΑΡΘΡΟ 5°: ΤΡΟΠΟΣ ΕΚΤΕΛΕΣΗΣ

Η εκτέλεση της προμήθειας αυτής θα γίνει **με απευθείας ανάθεση** υπό τις προϋποθέσεις του άρθρου 118 του Ν.4412/2016 όπως τροποποιήθηκε και ισχύει από το άρθρο 50 του Ν.4782/2021 και με κριτήριο ανάθεσης **την πλέον συμφέρουσα από οικονομική άποψη προσφορά μόνο βάση τιμής**, για τις προσφορές που πληρούν τις τεχνικές προδιαγραφές της μελέτης.

ΑΡΘΡΟ 6°: ΔΙΚΑΙΩΜΑ ΣΥΜΜΕΤΟΧΗΣ

Δικαίωμα συμμετοχής έχουν

α) φυσικά ή νομικά πρόσωπα ιδιωτικού δικαίου που έχουν συσταθεί σύμφωνα με τη νομοθεσία ενός Κράτους - Μέλους της ΕΕ και έχουν την καταστατική τους έδρα, την κεντρική διοίκηση ή την κύρια εγκατάστασή τους στο εσωτερικό της ΕΕ,

β) του ΕΟΧ και στο εσωτερικό των χωρών που είναι συμβαλλόμενα μέρη στη Συμφωνία Δημοσίων Συμβάσεων του ΠΟΕ, η οποία κυρώθηκε από την Ελλάδα με το Ν2513 / 97 (ΦΕΚ 139^Α) υπό τον όρο ότι η σύμβαση καλύπτεται από την ΣΔΣ, ή

γ) σε τρίτες χώρες που έχουν συνάψει ευρωπαϊκές συμφωνίες με την Ε.Ε. , οι οποίοι έχουν το δικαίωμα κατασκευής ή /και εμπορίας των προς προμήθεια ειδών.

ΑΡΘΡΟ 7°: ΣΥΝΤΑΞΗ ΚΑΙ ΥΠΟΒΟΛΗ ΠΡΟΣΦΟΡΩΝ

Οι προσφορές θα είναι ενυπόγραφες από τους «διαγωνιζόμενους».

Οι προσφορές που θα κατατεθούν θα είναι υποχρεωτικά στην ελληνική γλώσσα και θα αναγράφονται ευκρινώς τα στοιχεία του διαγωνιζόμενου. Ο κάθε διαγωνιζόμενος θα πρέπει να καταθέσει μέσα σε φάκελο τα εξής δικαιολογητικά:

1. **Πιστοποιητικό του οικείου επαγγελματικού ή εμπορικού μητρώου**, που τηρείται στο κράτος – μέλος εγκατάστασης του οικονομικού φορέα, με το οποίο πιστοποιείται η εγγραφή του σε αυτό και το ειδικό επάγγελμά του.

2. **Υπεύθυνη Δήλωση Ν.1599/1986**, ότι ο συμμετέχων:

α. Έλαβε γνώση των τεχνικών προδιαγραφών και του ενδεικτικού προϋπολογισμού της εν λόγω υπηρεσίας, σύμφωνα με τα επισυναπτόμενα έγγραφα της αρμόδιας υπηρεσίας του Δήμου Κεντρικής Κέρκυρας και τα αποδέχεται πλήρως και ανεπιφύλακτα.

β. Ότι δεν συντρέχουν οι λόγοι αποκλεισμού του άρθρου 73 παρ 1 του Ν.4412/2016

γ. Διαθέτει την εξειδίκευση, τον κατάλληλο εξοπλισμό και το ανάλογο τεχνικό προσωπικό.

3. **Πιστοποιητικό φορολογικής ενημερότητας**

4. **Πιστοποιητικό ασφαλιστικής ενημερότητας**

5. **Οικονομική Προσφορά** σύμφωνα με το υπόδειγμα της Υπηρεσίας σε ξεχωριστό σφραγισμένο φάκελο ο οποίος θα είναι εντός του φακέλου των δικαιολογητικών

ΑΡΘΡΟ 8°: ΠΡΟΘΕΣΜΙΑ ΠΑΡΑΔΟΣΗΣ

Διάρκεια σύμβασης από την ημερομηνία κοινοποίησης της απόφασης ανάθεσης και μέχρι την 30/11/2024.

Η έναρξη υλοποίησης του αντικειμένου της Σύμβασης ορίζεται άμεσα , και όχι μεγαλύτερης των δύο εβδομάδων από την ημερομηνία κοινοποίησης της απόφασης ανάθεσης.

Ο συμβατικός χρόνος μπορεί να παρατείνεται πριν από τη λήξη του αρχικού συμβατικού χρόνου υπό τις προϋποθέσεις του άρθρου 206 του Ν. 4412/2016 όπως τροποποιήθηκε και ισχύει από το άρθρο 104 του Ν.4782/2021.

Στην περίπτωση που το αίτημα υποβάλλεται από τον ανάδοχο και η παράταση χορηγείται χωρίς να συντρέχουν λόγοι ανωτέρας βίας ή άλλοι ιδιαίτερως σοβαροί λόγοι που καθιστούν αντικειμενικώς αδύνατη την εμπρόθεσμη παράδοση των συμβατικών αντικειμένων επιβάλλονται οι κυρώσεις που προβλέπονται από το νόμο.

Εάν λήξει ο συμβατικός χρόνος παράδοσης, χωρίς να υποβληθεί εγκαίρως αίτημα παράτασης ή, εάν λήξει ο παραταθείς, κατά τα ανωτέρω, χρόνος, χωρίς να παραδοθούν τα συμφωνηθέντα ο ανάδοχος κηρύσσεται έκπτωτος.

Εφόσον υπάρξει αδικαιολόγητη υπέρβαση της συμβατικής προθεσμίας εκτέλεσης της υπηρεσίας μπορούν να επιβληθούν ποινικές ρήτρες σύμφωνα με τις ισχύουσες διατάξεις και έκπτωση του αναδειχθέντος αναδόχου.

ΑΡΘΡΟ 9^ο: ΠΑΡΑΚΟΛΟΥΘΗΣΗ ΚΑΙ ΠΑΡΑΛΑΒΗ ΤΗΣ ΣΥΜΒΑΣΗΣ ΠΡΟΜΗΘΕΙΑΣ

Η παρακολούθηση της εκτέλεσης της σύμβασης παροχής υπηρεσίας και η διοίκηση αυτής θα διενεργείται από την Διεύθυνση Κοινωνικής Προστασίας, Παιδείας, Πολιτισμού & Αθλητισμού σύμφωνα με το άρθρο 216 του Ν.4412/2016 και η παραλαβή του αντικειμένου της σύμβασης υπηρεσίας θα πραγματοποιηθεί από την Επιτροπή Παραλαβής της Διεύθυνσης Κοινωνικής Προστασίας, Παιδείας, Πολιτισμού & Αθλητισμού, κατόπιν ποσοτικού και ποιοτικού ελέγχου με την έκδοση σχετικού πρωτοκόλλου παραλαβής σύμφωνα με τα άρθρα 219, 220 του Ν.4412/2016 όπως τροποποιήθηκε και ισχύει από το άρθρο 105 του Ν.4782/2021.

ΑΡΘΡΟ 10^ο: ΠΛΗΡΩΜΗ-ΦΟΡΟΙ – ΤΕΛΗ - ΚΡΑΤΗΣΕΙΣ

Η πληρωμή του αναδόχου θα γίνεται με την έκδοση του σχετικού πρωτοκόλλου παραλαβής, αφού προηγουμένως προσκομισθούν από τον ανάδοχο τα απαραίτητα τιμολόγια & όλα τα απαραίτητα νόμιμα δικαιολογητικά καθώς και κάθε άλλου δικαιολογητικού που τυχόν ήθελε ζητηθεί από τις αρμόδιες υπηρεσίες που διενεργούν τον έλεγχο και την πληρωμή υπό τις προϋποθέσεις του άρθρου 200 του Ν. 4412/2016 όπως τροποποιήθηκε και ισχύει από το άρθρο 102 του Ν.4782/2021.

Ο ανάδοχος βαρύνεται με όλους τους νόμιμους φόρους, τέλη & κρατήσεις που ισχύουν κατά την ημέρα υπογραφής της σύμβασης.

ΑΡΘΡΟ 11^ο: ΕΓΓΥΗΣΕΙΣ

Εγγύηση συμμετοχής και καλής εκτέλεσης δεν απαιτούνται σύμφωνα με το άρθρο 72 του Ν 4412/2016.

ΑΡΘΡΟ 12^ο: ΤΕΛΙΚΕΣ ΔΙΑΤΑΞΕΙΣ

Σχετικά με τις κυρώσεις κλπ. ή την επίλυση των διαφορών μεταξύ Δήμου και του αναδόχου πριν και μετά την υπογραφή της σύμβασης, γίνεται εφαρμογή των σχετικών διατάξεων του Ν.4412/2016 όπως τροποποιήθηκε και ισχύει από τον Ν.4782/2021.

Η Σύμβαση διέπεται από το Ελληνικό Δίκαιο. Σε περίπτωση διαφορών που ενδεχομένως προκύψουν σχετικά με την ερμηνεία ή την εκτέλεση ή την εφαρμογή της Σύμβασης ή εξ' αφορμής της, η Αναθέτουσα Αρχή και ο Ανάδοχος καταβάλλουν κάθε προσπάθεια για τη φιλική επίλυσή τους, σύμφωνα με τους κανόνες της καλής πίστης και των χρηστών συναλλακτικών ηθών. Για κάθε διαφορά που δεν είναι δυνατό να επιλυθεί σύμφωνα με τα παραπάνω οριζόμενα, αρμόδια θα είναι τα δικαστήρια που εδρεύουν στην Κέρκυρα.

ΣΥΝΤΑΧΘΗΚΕ
Κέρκυρα, 30/5/2024
Η Συντάξασα

ΕΛΕΓΧΘΗΚΕ
Κέρκυρα, 30/5/2024
Η αν. Προϊσταμένη
Τμήματος

ΘΕΩΡΗΘΗΚΕ
Κέρκυρα, 30 /5/2024
Η Αναπληρώτρια Προϊσταμένη της
Δ/νσης

Γερακίνα Μαλακούδη
ΠΕ Α Διοικ/κου-Οικ/κου

Γερακίνα Μαλακούδη
ΠΕ Α Διοικ/κου-Οικ/κου

Μαρία Σαγιαδινού
ΠΕ Α Διοικ/κου-Οικ/κου

