



Αρ.Πρωτ.Κτημ.: 18248 ΕΞΕ 2026

Ημ/νία: 17/02/2026

**ΕΛΛΗΝΙΚΗ ΔΗΜΟΚΡΑΤΙΑ
ΥΠΟΥΡΓΕΙΟ ΕΘΝΙΚΗΣ ΟΙΚΟΝΟΜΙΑΣ &
ΟΙΚΟΝΟΜΙΚΩΝ**

**ΓΕΝΙΚΗ ΓΡΑΜΜΑΤΕΙΑ
ΔΗΜΟΣΙΑΣ ΠΕΡΙΟΥΣΙΑΣ**

**ΓΕΝΙΚΗ ΔΙΕΥΘΥΝΣΗ
ΔΗΜΟΣΙΑΣ ΠΕΡΙΟΥΣΙΑΣ ΚΑΙ
ΚΟΙΝΩΦΕΛΩΝ ΠΕΡΙΟΥΣΙΩΝ**

Κτηματική Υπηρεσία Κέρκυρας

Ταχ. Δ/ση : Λ. Αλεξάνδρας 38Β

Κέρκυρα, 49100

Ηλεκτρ. ταχ. : ky-kerkyras@gspp.gr

Τηλ.: 2661364201

**ΔΙΑΚΗΡΥΞΗ ΔΗΜΟΠΡΑΣΙΑΣ
ΤΗΣ ΠΡΟΪΣΤΑΜΕΝΗΣ ΤΗΣ ΚΤΗΜΑΤΙΚΗΣ ΥΠΗΡΕΣΙΑΣ ΚΕΡΚΥΡΑΣ
ΓΙΑ ΠΡΟΣΚΛΗΣΗ ΕΚΔΗΛΩΣΗΣ ΕΝΔΙΑΦΕΡΟΝΤΟΣ**

**ΜΕ ΘΕΜΑ ΤΗΝ ΠΑΡΑΧΩΡΗΣΗ ΤΟΥ ΔΙΚΑΙΩΜΑΤΟΣ ΑΠΛΗΣ ΧΡΗΣΗΣ ΑΙΓΙΑΛΟΥ &
ΚΟΙΝΟΧΡΗΣΤΗΣ ΠΑΡΑΛΙΑΣ ΜΕ ΗΛΕΚΤΡΟΝΙΚΗ ΔΗΜΟΠΡΑΣΙΑ**

**ΣΕ ΘΕΣΕΙΣ ΤΟΥ ΔΗΜΟΥ ΚΕΝΤΡΙΚΗΣ ΚΕΡΚΥΡΑΣ ΚΑΙ ΔΙΑΠΟΝΤΙΩΝ ΝΗΣΩΝ, ΤΟΥ
ΔΗΜΟΥ ΝΟΤΙΑΣ ΚΕΡΚΥΡΑΣ, ΤΟΥ ΔΗΜΟΥ ΒΟΡΕΙΑΣ ΚΕΡΚΥΡΑΣ ΚΑΙ ΤΟΥ ΔΗΜΟΥ
ΠΑΞΩΝ της ΠΕ ΚΕΡΚΥΡΑΣ**

Έχοντας υπόψη:

1. Τις διατάξεις του άρθρου 10 του ν. 5092/2024 (Α' 33) «Όροι αξιοποίησης της δημόσιας περιουσίας στις παραθαλάσσιες περιοχές και άλλες διατάξεις», όπως ισχύει.
2. Τις διατάξεις της υπ' αριθμ. 57878 ΕΞ 2024 (Φ.Ε.Κ. 2419 /τ. Β'/22.04.2024) κοινής απόφασης των Υπουργών Εθνικής Οικονομίας και Οικονομικών & Περιβάλλοντος και Ενέργειας.
3. Τις διατάξεις της υπ' αριθμ. 58972 ΕΞ 2024 (Φ.Ε.Κ. 2425/τ. Β'/23.04.2024) απόφασης των Υπουργών Εθνικής Οικονομίας και Οικονομικών & Ψηφιακής

Διακυβέρνησης, όπως ισχύει.

4. Τις διατάξεις της υπ' αριθμ. 60314 ΕΞ 2024 (Φ.Ε.Κ. 2516/τ. Β'/26.04.2024) απόφασης του Υπουργού Εθνικής Οικονομίας και Οικονομικών, όπως τροποποιήθηκε και ισχύει.
5. Την υπ' αριθμ. 6656/15.01.26 (Α.Δ.Α. Ψ09ΡΗ-ΗΚΤ) απόφαση του αρμοδίου οργάνου του Υπουργείου Εθνικής Οικονομίας και Οικονομικών του άρθρου 9 παρ. 1 του Ν. 5092/2024, σύμφωνα με τις οποίες ορίζονται τα τμήματα αιγιαλού και παραλίας που επιτρέπεται να παραχωρηθούν για απλή χρήση κατόπιν πλειοδοτικής δημοπρασίας.
6. Τις διατάξεις του π.δ. Π.Δ. 142/2017 "Οργανισμός του Υπουργείου Οικονομικών" (181 Α').

Διακηρύσσει ότι :

Την **19η** του μηνός **Μαρτίου** του έτους **2026**, **Πέμπτη** και ώρα **09.00 π.μ. έως 09.30 π.μ.** , με ώρα έναρξης **09.00 π.μ.** , θα διεξαχθεί δημόσιος πλειοδοτικός ηλεκτρονικός διαγωνισμός για την παραχώρηση του δικαιώματος απλής χρήσης αιγιαλού και κοινόχρηστης παραλίας, σε θέσεις της Π.Ε. Κέρκυρας (Δήμος Κεντρικής Κέρκυρας και Διαποντίων Νήσων, Δήμος Νότιας Κέρκυρας, Δήμος Βόρειας Κέρκυρας και Δήμος Παξών), όπως αυτές αναλυτικά περιγράφονται παρακάτω, ανά Δήμο:

Α.ΥΠΟ ΔΗΜΟΠΡΑΤΗΣΗ ΘΕΣΕΙΣ ΗΛΕΚΤΡΟΝΙΚΗΣ ΔΗΜΟΠΡΑΣΙΑΣ
A1. Υπό δημοπράτηση θέσεις (επιφάνεια – σκοπός - τιμή εκκίνησης)

Δήμος Κεντρικής Κέρκυρας και Διαποντίων Νήσων / ΠΕ Κέρκυρας

ΚΩΔΙΚΟΣ Θέσης **ΚΕΡΚ01** : Παλαιοκαστρίτσα, Τοπωνύμιο Αμπελάκι 1, συνολικού εμβαδού **E= 14,28τ.μ.**, με σκοπό παραχώρησης Θαλάσσια Μέσα Αναψυχής και με τιμή εκκίνησης **1.416,93€** για τρία έτη

ΔΙΑΡΚΕΙΑ ΠΑΡΑΧΩΡΗΣΗΣ: Τρία (3) έτη (Λήξη 31.12.28)

ΣΥΝΤΕΤΑΓΜΕΝΕΣ: **ΘΑΛΑΣΣΙΑ ΜΕΣΑ ΑΝΑΨΥΧΗΣ**

	ΣΥΝΤΕΤΑΓΜΕΝΕΣ Χ	ΣΥΝΤΕΤΑΓΜΕΝΕΣ Ψ
0	131065.62	4400040.17
1	131071.31	4400034.72
2	131070.12	4400033.43
3	131064.36	4400038.79

ΚΩΔΙΚΟΣ Θέσης **ΚΕΡΚ02** : Παλαιοκαστρίτσα, Τοπωνύμιο Άγιος Πέτρος, συνολικού εμβαδού **E= 20,00 τ.μ.**, με σκοπό παραχώρησης Θαλάσσια Μέσα Αναψυχής και με τιμή εκκίνησης **1.984,50€** για τρία έτη

ΔΙΑΡΚΕΙΑ ΠΑΡΑΧΩΡΗΣΗΣ: Τρία (3) έτη (Λήξη 31.12.28)

ΣΥΝΤΕΤΑΓΜΕΝΕΣ: ΘΑΛΑΣΣΙΑ ΜΕΣΑ ΑΝΑΨΥΧΗΣ

	ΣΥΝΤΕΤΑΓΜΕΝΕΣ Χ	ΣΥΝΤΕΤΑΓΜΕΝΕΣ Ψ
0	131059.63	4399904.22
1	131058.71	4399899.31
2	131054.78	4399900.05
3	131055.70	4399904.96

ΚΩΔΙΚΟΣ Θέσης ΚΕΡΚ03 : Παλιοκαστρίτσα, Τοπωνύμιο Άγιος Σπυρίδων, συνολικού εμβαδού Ε= 15,00 τ.μ., με σκοπό παραχώρησης Θαλάσσια Μέσα Αναψυχής και με τιμή εκκίνησης 1.488,38€ για τρία έτη

ΔΙΑΡΚΕΙΑ ΠΑΡΑΧΩΡΗΣΗΣ: Τρία (3) έτη (Λήξη 31.12.28)

ΣΥΝΤΕΤΑΓΜΕΝΕΣ: ΘΑΛΑΣΣΙΑ ΜΕΣΑ ΑΝΑΨΥΧΗΣ

	ΣΥΝΤΕΤΑΓΜΕΝΕΣ Χ	ΣΥΝΤΕΤΑΓΜΕΝΕΣ Ψ
0	131324.00	4399910.20
1	131327.87	4399907.03
2	131325.97	4399904.71
3	131322.10	4399907.88

ΚΩΔΙΚΟΣ Θέσης ΚΕΡΚ04 : Παλιοκαστρίτσα, Τοπωνύμιο Αλύπα 1, συνολικού εμβαδού Ε= 20,00 τ.μ., με σκοπό παραχώρησης Θαλάσσια Μέσα Αναψυχής και με τιμή εκκίνησης 1.984,50€ για τρία έτη

ΔΙΑΡΚΕΙΑ ΠΑΡΑΧΩΡΗΣΗΣ: Τρία (3) έτη (Λήξη 31.12.28)

ΣΥΝΤΕΤΑΓΜΕΝΕΣ: ΘΑΛΑΣΣΙΑ ΜΕΣΑ ΑΝΑΨΥΧΗΣ

	ΣΥΝΤΕΤΑΓΜΕΝΕΣ Χ	ΣΥΝΤΕΤΑΓΜΕΝΕΣ Ψ
0	131585.54	4399964.44
1	131589.42	4399965.40
2	131590.63	4399960.55
3	131586.75	4399959.58

ΚΩΔΙΚΟΣ Θέσης ΚΕΡΚ05 : Παλιοκαστρίτσα, Τοπωνύμιο Αλύπα 2, συνολικού εμβαδού Ε= 20,00 τ.μ., με σκοπό παραχώρησης Θαλάσσια Μέσα Αναψυχής και με τιμή εκκίνησης 1.984,50€ για τρία έτη

ΔΙΑΡΚΕΙΑ ΠΑΡΑΧΩΡΗΣΗΣ: Τρία (3) έτη (Λήξη 31.12.28)

ΣΥΝΤΕΤΑΓΜΕΝΕΣ: ΘΑΛΑΣΣΙΑ ΜΕΣΑ ΑΝΑΨΥΧΗΣ

	ΣΥΝΤΕΤΑΓΜΕΝΕΣ Χ	ΣΥΝΤΕΤΑΓΜΕΝΕΣ Ψ
0	131589.43	4399949.99
1	131593.31	4399950.96

2	131594.52	4399946.11
3	131590.63	4399945.14

ΚΩΔΙΚΟΣ Θέσης ΚΕΡΚ06 : Παλαιοκαστρίτσα, Τοπωνύμιο Αγία Τριάδα, συνολικού εμβαδού Ε= 14,69τ.μ., με σκοπό παραχώρησης Θαλάσσια Μέσα Αναψυχής και με τιμή εκκίνησης 1.457,62€ για τρία έτη

ΔΙΑΡΚΕΙΑ ΠΑΡΑΧΩΡΗΣΗΣ: Τρία (3) έτη (Λήξη 31.12.28)

ΣΥΝΤΕΤΑΓΜΕΝΕΣ: ΘΑΛΑΣΣΙΑ ΜΕΣΑ ΑΝΑΨΥΧΗΣ

	ΣΥΝΤΕΤΑΓΜΕΝΕΣ Χ	ΣΥΝΤΕΤΑΓΜΕΝΕΣ Ψ
0	132305.20	4399998.35
1	132307.05	4399994.94
2	132303.71	4399993.16
3	132301.87	4399996.62

ΚΩΔΙΚΟΣ Θέσης ΚΕΡΚ07 : Γλυφάδα, Τοπωνύμιο Γλυφάδα 1, συνολικού εμβαδού Ε= 72,96τ.μ., με σκοπό παραχώρησης Θαλάσσια Μέσα Αναψυχής και με τιμή εκκίνησης 6.549,98€ για τρία έτη

ΔΙΑΡΚΕΙΑ ΠΑΡΑΧΩΡΗΣΗΣ: Τρία (3) έτη (Λήξη 31.12.28)

ΣΥΝΤΕΤΑΓΜΕΝΕΣ: ΘΑΛΑΣΣΙΑ ΜΕΣΑ ΑΝΑΨΥΧΗΣ

	ΣΥΝΤΕΤΑΓΜΕΝΕΣ Χ	ΣΥΝΤΕΤΑΓΜΕΝΕΣ Ψ
0	139595.39	4390773.66
1	139604.12	4390767.71
2	139600.28	4390762.02
3	139591.42	4390768.10
0	139595.39	4390773.66

ΚΩΔΙΚΟΣ Θέσης ΚΕΡΚ08 : Γλυφάδα, Τοπωνύμιο Γλυφάδα 2, συνολικού εμβαδού Ε= 78,78τ.μ., με σκοπό παραχώρησης Θαλάσσια Μέσα Αναψυχής και με τιμή εκκίνησης 7.072,47€ για τρία έτη

ΔΙΑΡΚΕΙΑ ΠΑΡΑΧΩΡΗΣΗΣ: Τρία (3) έτη (Λήξη 31.12.28)

ΣΥΝΤΕΤΑΓΜΕΝΕΣ: ΘΑΛΑΣΣΙΑ ΜΕΣΑ ΑΝΑΨΥΧΗΣ

	ΣΥΝΤΕΤΑΓΜΕΝΕΣ Χ	ΣΥΝΤΕΤΑΓΜΕΝΕΣ Ψ
0	139852.17	4390593.08
1	139861.03	4390585.67
2	139856.53	4390580.51
3	139847.67	4390588.05

ΚΩΔΙΚΟΣ Θέσης ΚΕΡΚ09 : Γλυφάδα, Τοπωνύμιο Γλυφάδα 3, συνολικού εμβαδού E= 76,33τ.μ., με σκοπό παραχώρησης Θαλάσσια Μέσα Αναψυχής και με τιμή εκκίνησης 6.852,53€ για τρία έτη

ΔΙΑΡΚΕΙΑ ΠΑΡΑΧΩΡΗΣΗΣ: Τρία (3) έτη (Λήξη 31.12.28)

ΣΥΝΤΕΤΑΓΜΕΝΕΣ: ΘΑΛΑΣΣΙΑ ΜΕΣΑ ΑΝΑΨΥΧΗΣ

	ΣΥΝΤΕΤΑΓΜΕΝΕΣ Χ	ΣΥΝΤΕΤΑΓΜΕΝΕΣ Ψ
0	140125.75	4390325.85
1	140132.10	4390319.24
2	140126.14	4390313.55
3	140119.66	4390320.16

ΚΩΔΙΚΟΣ Θέσης ΚΕΡΚ10 : Κοντογυαλός, Τοπωνύμιο Κοντογυαλός 1, συνολικού εμβαδού E= 73,08τ.μ., με σκοπό παραχώρησης Θαλάσσια Μέσα Αναψυχής και με τιμή εκκίνησης 6.906,06€ για τρία έτη

ΔΙΑΡΚΕΙΑ ΠΑΡΑΧΩΡΗΣΗΣ: Τρία (3) έτη (Λήξη 31.12.28)

ΣΥΝΤΕΤΑΓΜΕΝΕΣ: ΘΑΛΑΣΣΙΑ ΜΕΣΑ ΑΝΑΨΥΧΗΣ

	ΣΥΝΤΕΤΑΓΜΕΝΕΣ Χ	ΣΥΝΤΕΤΑΓΜΕΝΕΣ Ψ
0	140791.86	4389700.96
1	140797.68	4389706.39
2	140803.64	4389699.51
3	140797.95	4389693.95

ΚΩΔΙΚΟΣ Θέσης ΚΕΡΚ11 : Άγιος Γορδης, Τοπωνύμιο Άγιος Γόρδης 1, συνολικού εμβαδού E= 49,99τ.μ., με σκοπό παραχώρησης Θαλάσσια Μέσα Αναψυχής και με τιμή εκκίνησης 8.267,10€ για τρία έτη

ΔΙΑΡΚΕΙΑ ΠΑΡΑΧΩΡΗΣΗΣ: Τρία (3) έτη (Λήξη 31.12.28)

ΣΥΝΤΕΤΑΓΜΕΝΕΣ: ΘΑΛΑΣΣΙΑ ΜΕΣΑ ΑΝΑΨΥΧΗΣ

	ΣΥΝΤΕΤΑΓΜΕΝΕΣ Χ	ΣΥΝΤΕΤΑΓΜΕΝΕΣ Ψ
0	143155.79	4385480.35
1	143158.73	4385472.91
2	143152.92	4385470.61
3	143149.98	4385478.05

ΚΩΔΙΚΟΣ Θέσης ΚΕΡΚ12 : Άγιος Γορδης, Τοπωνύμιο Άγιος Γόρδης 2, συνολικού εμβαδού E= 80,72τ.μ., με σκοπό παραχώρησης Θαλάσσια Μέσα Αναψυχής και με τιμή εκκίνησης 13.349,07€ για τρία έτη

ΔΙΑΡΚΕΙΑ ΠΑΡΑΧΩΡΗΣΗΣ: Τρία (3) έτη (Λήξη 31.12.28)

ΣΥΝΤΕΤΑΓΜΕΝΕΣ: ΘΑΛΑΣΣΙΑ ΜΕΣΑ ΑΝΑΨΥΧΗΣ

	ΣΥΝΤΕΤΑΓΜΕΝΕΣ Χ	ΣΥΝΤΕΤΑΓΜΕΝΕΣ Ψ
0	143236.41	4385173.40
1	143244.48	4385173.67
2	143244.48	4385163.74
3	143236.28	4385163.48

ΚΩΔΙΚΟΣ Θέσης ΚΕΡΚ13 : Μπενίτσες, Τοπωνύμιο Μπενίτσες 1, συνολικού εμβαδού E= 62,53τ.μ., με σκοπό παραχώρησης Θαλάσσια Μέσα Αναψυχής και με τιμή εκκίνησης 5.909,09€ για τρία έτη

ΔΙΑΡΚΕΙΑ ΠΑΡΑΧΩΡΗΣΗΣ: Τρία (3) έτη (Λήξη 31.12.28)

ΣΥΝΤΕΤΑΓΜΕΝΕΣ: ΘΑΛΑΣΣΙΑ ΜΕΣΑ ΑΝΑΨΥΧΗΣ

	ΣΥΝΤΕΤΑΓΜΕΝΕΣ Χ	ΣΥΝΤΕΤΑΓΜΕΝΕΣ Ψ
0	148691.42	4385096.65
1	148695.52	4385086.07
2	148700.55	4385088.05
3	148696.58	4385098.77

ΚΩΔΙΚΟΣ Θέσης ΚΕΡΚ14 : Πέραμα, Τοπωνύμιο Έναντι Αίολος, συνολικού εμβαδού E= 20,17τ.μ., με σκοπό παραχώρησης Θαλάσσια Μέσα Αναψυχής και με τιμή εκκίνησης 1.715,46€ για τρία έτη

ΔΙΑΡΚΕΙΑ ΠΑΡΑΧΩΡΗΣΗΣ: Τρία (3) έτη (Λήξη 31.12.28)

ΣΥΝΤΕΤΑΓΜΕΝΕΣ: ΘΑΛΑΣΣΙΑ ΜΕΣΑ ΑΝΑΨΥΧΗΣ

	ΣΥΝΤΕΤΑΓΜΕΝΕΣ Χ	ΣΥΝΤΕΤΑΓΜΕΝΕΣ Ψ
0	148444.83	4387552.82
1	148448.40	4387551.03
2	148445.95	4387546.60
3	148442.38	4387548.45

ΚΩΔΙΚΟΣ Θέσης ΚΕΡΚ15 : Κοντόκαλι, Τοπωνύμιο Σωτηριώτισσα 1, συνολικού εμβαδού E= 26,91τ.μ., με σκοπό παραχώρησης Θαλάσσια Μέσα Αναψυχής και με τιμή εκκίνησης 4.068,79€ για τρία έτη

ΔΙΑΡΚΕΙΑ ΠΑΡΑΧΩΡΗΣΗΣ: Τρία (3) έτη (Λήξη 31.12.28)

ΣΥΝΤΕΤΑΓΜΕΝΕΣ: ΘΑΛΑΣΣΙΑ ΜΕΣΑ ΑΝΑΨΥΧΗΣ

	ΣΥΝΤΕΤΑΓΜΕΝΕΣ Χ	ΣΥΝΤΕΤΑΓΜΕΝΕΣ Ψ
0	144661.41	4396318.78
1	144664.59	4396318.51
2	144664.32	4396310.18
3	144661.15	4396310.18

ΚΩΔΙΚΟΣ Θέσης ΚΕΡΚ16 : Κομμένο, Τοπωνύμιο Έμπροσθεν Εύα Παλλάς, συνολικού εμβαδού Ε= 25,76τ.μ., με σκοπό παραχώρησης Θαλάσσια Μέσα Αναψυχής και με τιμή εκκίνησης 2.556,04€ για τρία έτη

ΔΙΑΡΚΕΙΑ ΠΑΡΑΧΩΡΗΣΗΣ: Τρία (3) έτη (Λήξη 31.12.28)

ΣΥΝΤΕΤΑΓΜΕΝΕΣ: ΘΑΛΑΣΣΙΑ ΜΕΣΑ ΑΝΑΨΥΧΗΣ

	ΣΥΝΤΕΤΑΓΜΕΝΕΣ Χ	ΣΥΝΤΕΤΑΓΜΕΝΕΣ Ψ
0	144160.90	4398707.83
1	144167.65	4398707.57
2	144167.52	4398703.73
3	144160.64	4398704.13

ΚΩΔΙΚΟΣ Θέσης ΚΕΡΚ17 : Δασιά, Τοπωνύμιο Μέρλιν 1, συνολικού εμβαδού Ε= 56,98τ.μ., με σκοπό παραχώρησης Θαλάσσια Μέσα Αναψυχής και με τιμή εκκίνησης 5.653,84€ για τρία έτη

ΔΙΑΡΚΕΙΑ ΠΑΡΑΧΩΡΗΣΗΣ: Τρία (3) έτη (Λήξη 31.12.28)

ΣΥΝΤΕΤΑΓΜΕΝΕΣ: ΘΑΛΑΣΣΙΑ ΜΕΣΑ ΑΝΑΨΥΧΗΣ

	ΣΥΝΤΕΤΑΓΜΕΝΕΣ Χ	ΣΥΝΤΕΤΑΓΜΕΝΕΣ Ψ
0	143800.72	4399244.22
1	143806.41	4399244.48
2	143806.67	4399234.43
3	143801.12	4399234.03

ΚΩΔΙΚΟΣ Θέσης ΚΕΡΚ18 : Δασιά, Τοπωνύμιο Ελαία, συνολικού εμβαδού Ε= 30,37τ.μ., με σκοπό παραχώρησης Θαλάσσια Μέσα Αναψυχής και με τιμή εκκίνησης 3.156,96€ για τρία έτη

ΔΙΑΡΚΕΙΑ ΠΑΡΑΧΩΡΗΣΗΣ: Τρία (3) έτη (Λήξη 31.12.28)

ΣΥΝΤΕΤΑΓΜΕΝΕΣ: ΘΑΛΑΣΣΙΑ ΜΕΣΑ ΑΝΑΨΥΧΗΣ

	ΣΥΝΤΕΤΑΓΜΕΝΕΣ Χ	ΣΥΝΤΕΤΑΓΜΕΝΕΣ Ψ
0	143259.91	4400756.91
1	143262.23	4400755.95
2	143257.88	4400745.15
3	143255.38	4400746.15

ΚΩΔΙΚΟΣ Θέσης ΚΕΡΚ19 : Ύψος, Τοπωνύμιο Ύψος 1, συνολικού εμβαδού Ε= 44,19τ.μ., με σκοπό παραχώρησης Θαλάσσια Μέσα Αναψυχής και με τιμή εκκίνησης 5.846,34€ για τρία έτη

ΔΙΑΡΚΕΙΑ ΠΑΡΑΧΩΡΗΣΗΣ: Τρία (3) έτη (Λήξη 31.12.28)

ΣΥΝΤΕΤΑΓΜΕΝΕΣ: ΘΑΛΑΣΣΙΑ ΜΕΣΑ ΑΝΑΨΥΧΗΣ

	ΣΥΝΤΕΤΑΓΜΕΝΕΣ Χ	ΣΥΝΤΕΤΑΓΜΕΝΕΣ Ψ
0	143231.71	4402680.90
1	143235.68	4402678.91
2	143231.05	4402669.92
3	143227.21	4402671.90

ΚΩΔΙΚΟΣ Θέσης ΚΕΡΚ20 : Ύψος, Τοπωνύμιο Ύψος 2, συνολικού εμβαδού Ε= 10,77τ.μ., με σκοπό παραχώρησης Θαλάσσια Μέσα Αναψυχής και με τιμή εκκίνησης 1.424,87€ για τρία έτη

ΔΙΑΡΚΕΙΑ ΠΑΡΑΧΩΡΗΣΗΣ: Τρία (3) έτη (Λήξη 31.12.28)

ΣΥΝΤΕΤΑΓΜΕΝΕΣ: ΘΑΛΑΣΣΙΑ ΜΕΣΑ ΑΝΑΨΥΧΗΣ

	ΣΥΝΤΕΤΑΓΜΕΝΕΣ Χ	ΣΥΝΤΕΤΑΓΜΕΝΕΣ Ψ
0	143415.64	4402989.45
1	143416.43	4402990.58
2	143422.71	4402986.45
3	143421.91	4402985.21

ΚΩΔΙΚΟΣ Θέσης ΚΕΡΚ21 : Μπαρμπάτι, Τοπωνύμιο Μπαρμπάτι 1, συνολικού εμβαδού Ε= 67,33τ.μ., με σκοπό παραχώρησης Θαλάσσια Μέσα Αναψυχής και με τιμή εκκίνησης 12.725,37€ για τρία έτη

ΔΙΑΡΚΕΙΑ ΠΑΡΑΧΩΡΗΣΗΣ: Τρία (3) έτη (Λήξη 31.12.28)

ΣΥΝΤΕΤΑΓΜΕΝΕΣ: ΘΑΛΑΣΣΙΑ ΜΕΣΑ ΑΝΑΨΥΧΗΣ

	ΣΥΝΤΕΤΑΓΜΕΝΕΣ Χ	ΣΥΝΤΕΤΑΓΜΕΝΕΣ Ψ
0	145472.34	4404007.11
1	145478.05	4404001.95
2	145472.21	4403995.00
3	145466.92	4404001.03

ΚΩΔΙΚΟΣ Θέσης ΚΕΡΚ22 : Μπαρμπάτι, Τοπωνύμιο Μπαρμπάτι 2, συνολικού εμβαδού Ε= 92,48τ.μ., με σκοπό παραχώρησης Θαλάσσια Μέσα Αναψυχής και με τιμή εκκίνησης 17.478,72€ για τρία έτη

ΔΙΑΡΚΕΙΑ ΠΑΡΑΧΩΡΗΣΗΣ: Τρία (3) έτη (Λήξη 31.12.28)

ΣΥΝΤΕΤΑΓΜΕΝΕΣ: ΘΑΛΑΣΣΙΑ ΜΕΣΑ ΑΝΑΨΥΧΗΣ

	ΣΥΝΤΕΤΑΓΜΕΝΕΣ Χ	ΣΥΝΤΕΤΑΓΜΕΝΕΣ Ψ
0	145628.21	4404164.52
1	145633.24	4404158.96
2	145624.51	4404150.36
3	145619.35	4404155.79

ΚΩΔΙΚΟΣ Θέσης ΚΕΡΚ23 : Μπαρμπάτι, Τοπωνύμιο Μπαρμπάτι 3, συνολικού εμβαδού E= 74,91τ.μ., με σκοπό παραχώρησης Θαλάσσια Μέσα Αναψυχής και με τιμή εκκίνησης 14.157,99€ για τρία έτη

ΔΙΑΡΚΕΙΑ ΠΑΡΑΧΩΡΗΣΗΣ: Τρία (3) έτη (Λήξη 31.12.28)

ΣΥΝΤΕΤΑΓΜΕΝΕΣ: ΘΑΛΑΣΣΙΑ ΜΕΣΑ ΑΝΑΨΥΧΗΣ

	ΣΥΝΤΕΤΑΓΜΕΝΕΣ Χ	ΣΥΝΤΕΤΑΓΜΕΝΕΣ Ψ
0	145819.16	4404335.42
1	145831.64	4404346.77
2	145834.42	4404343.47
3	145822.10	4404331.92

ΚΩΔΙΚΟΣ Θέσης ΚΕΡΚ24 : Παλαιοκαστρίτσα, Τοπωνύμιο Αμπελάκι 2, συνολικού εμβαδού E= 90,93τ.μ., με σκοπό παραχώρησης Ομπρέλες - Ξαπλώστρες και με τιμή εκκίνησης 3.007,51€ για τρία έτη

ΔΙΑΡΚΕΙΑ ΠΑΡΑΧΩΡΗΣΗΣ: Τρία (3) έτη (Λήξη 31.12.28)

ΣΥΝΤΕΤΑΓΜΕΝΕΣ: ΟΜΠΡΕΛΕΣ - ΞΑΠΛΩΣΤΡΕΣ

	ΣΥΝΤΕΤΑΓΜΕΝΕΣ Χ	ΣΥΝΤΕΤΑΓΜΕΝΕΣ Ψ
0	131080.99	4400022.52
1	131082.47	4400018.12
2	131082.53	4400006.15
3	131082.00	4399999.73
4	131078.69	4400000.16
5	131078.62	4400009.23
6	131078.03	4400015.84
7	131076.83	4400021.53

ΚΩΔΙΚΟΣ Θέσης ΚΕΡΚ25 : Μυρτιώτισσα, Τοπωνύμιο Μυρτιώτισσα 1, συνολικού εμβαδού E= 299,41τ.μ., με σκοπό παραχώρησης Ομπρέλες - Ξαπλώστρες και με τιμή εκκίνησης 8.488,27€ για τρία έτη

ΔΙΑΡΚΕΙΑ ΠΑΡΑΧΩΡΗΣΗΣ: Τρία (3) έτη (Λήξη 31.12.28)

ΣΥΝΤΕΤΑΓΜΕΝΕΣ: ΟΜΠΡΕΛΕΣ - ΞΑΠΛΩΣΤΡΕΣ

	ΣΥΝΤΕΤΑΓΜΕΝΕΣ Χ	ΣΥΝΤΕΤΑΓΜΕΝΕΣ Ψ
0	139097.65	4391046.19
1	139108.50	4391042.61
2	139114.94	4391038.40
3	139118.64	4391034.00

4	139110.75	4391023.70
5	139092.19	4391039.03

ΚΩΔΙΚΟΣ Θέσης ΚΕΡΚ26 : Γλυφάδα, Τοπωνύμιο Γλυφάδα 4, συνολικού εμβαδού Ε= 297,54τ.μ., με σκοπό παραχώρησης Ομπρέλες - Ξαπλώστρες και με τιμή εκκίνησης 8.903,88€ για τρία έτη

ΔΙΑΡΚΕΙΑ ΠΑΡΑΧΩΡΗΣΗΣ: Τρία (3) έτη (Λήξη 31.12.28)

ΣΥΝΤΕΤΑΓΜΕΝΕΣ: ΟΜΠΡΕΛΕΣ - ΞΑΠΛΩΣΤΡΕΣ

	ΣΥΝΤΕΤΑΓΜΕΝΕΣ Χ	ΣΥΝΤΕΤΑΓΜΕΝΕΣ Ψ
0	139438.80	4390844.18
1	139474.66	4390837.49
2	139473.17	4390829.55
3	139437.64	4390835.92

ΚΩΔΙΚΟΣ Θέσης ΚΕΡΚ27 : Γλυφάδα, Τοπωνύμιο Γλυφάδα 5, συνολικού εμβαδού Ε= 489,24τ.μ., με σκοπό παραχώρησης Ομπρέλες - Ξαπλώστρες και με τιμή εκκίνησης 14.640,51€ για τρία έτη

ΔΙΑΡΚΕΙΑ ΠΑΡΑΧΩΡΗΣΗΣ: Τρία (3) έτη (Λήξη 31.12.28)

ΣΥΝΤΕΤΑΓΜΕΝΕΣ: ΟΜΠΡΕΛΕΣ - ΞΑΠΛΩΣΤΡΕΣ

	ΣΥΝΤΕΤΑΓΜΕΝΕΣ Χ	ΣΥΝΤΕΤΑΓΜΕΝΕΣ Ψ
0	139722.07	4390683.49
1	139751.86	4390659.19
2	139743.79	4390649.36
3	139713.88	4390673.83

ΚΩΔΙΚΟΣ Θέσης ΚΕΡΚ28 : Κοντογυαλός, Τοπωνύμιο Κοντογυαλός 2, συνολικού εμβαδού Ε= 274,94τ.μ., με σκοπό παραχώρησης Ομπρέλες - Ξαπλώστρες και με τιμή εκκίνησης 8.660,61€ για τρία έτη

ΔΙΑΡΚΕΙΑ ΠΑΡΑΧΩΡΗΣΗΣ: Τρία (3) έτη (Λήξη 31.12.28)

ΣΥΝΤΕΤΑΓΜΕΝΕΣ: ΟΜΠΡΕΛΕΣ - ΞΑΠΛΩΣΤΡΕΣ

	ΣΥΝΤΕΤΑΓΜΕΝΕΣ Χ	ΣΥΝΤΕΤΑΓΜΕΝΕΣ Ψ
0	140626.34	4389818.96
1	140657.75	4389811.23
2	140655.72	4389802.97
3	140624.31	4389810.71

ΚΩΔΙΚΟΣ Θέσης ΚΕΡΚ29 : Γυαλισκάρι, Τοπωνύμιο Γυαλισκάρι, συνολικού εμβαδού Ε= 222,08τ.μ., με σκοπό παραχώρησης Ομπρέλες - Ξαπλώστρες και με τιμή εκκίνησης 6.995,52€ για τρία έτη

ΔΙΑΡΚΕΙΑ ΠΑΡΑΧΩΡΗΣΗΣ: Τρία (3) έτη (Λήξη 31.12.28)

ΣΥΝΤΕΤΑΓΜΕΝΕΣ: ΟΜΠΡΕΛΕΣ - ΞΑΠΛΩΣΤΡΕΣ

	ΣΥΝΤΕΤΑΓΜΕΝΕΣ Χ	ΣΥΝΤΕΤΑΓΜΕΝΕΣ Ψ
0	141246.38	4388979.39
1	141249.70	4388985.55
2	141277.64	4388970.52
3	141274.32	4388964.36

ΚΩΔΙΚΟΣ Θέσης ΚΕΡΚ30 : Άγιος Γόρδης, Τοπωνύμιο Άγιος Γόρδης 3, συνολικού εμβαδού E= 253,30τ.μ., με σκοπό παραχώρησης Ομπρέλες - Ξαπλώστρες και με τιμή εκκίνησης 13.963,16€ για τρία έτη

ΔΙΑΡΚΕΙΑ ΠΑΡΑΧΩΡΗΣΗΣ: Τρία (3) έτη (Λήξη 31.12.28)

ΣΥΝΤΕΤΑΓΜΕΝΕΣ: ΟΜΠΡΕΛΕΣ - ΞΑΠΛΩΣΤΡΕΣ

	ΣΥΝΤΕΤΑΓΜΕΝΕΣ Χ	ΣΥΝΤΕΤΑΓΜΕΝΕΣ Ψ
0	143242.95	4385104.34
1	143249.75	4385065.34
2	143243.53	4385064.07
3	143236.62	4385103.20

ΚΩΔΙΚΟΣ Θέσης ΚΕΡΚ31 : Μπενίτσες, Τοπωνύμιο Μπενίτσες 2, συνολικού εμβαδού E= 278,00τ.μ., με σκοπό παραχώρησης Ομπρέλες - Ξαπλώστρες και με τιμή εκκίνησης 8.757,00€ για τρία έτη

ΔΙΑΡΚΕΙΑ ΠΑΡΑΧΩΡΗΣΗΣ: Τρία (3) έτη (Λήξη 31.12.28)

ΣΥΝΤΕΤΑΓΜΕΝΕΣ: ΟΜΠΡΕΛΕΣ - ΞΑΠΛΩΣΤΡΕΣ

	ΣΥΝΤΕΤΑΓΜΕΝΕΣ Χ	ΣΥΝΤΕΤΑΓΜΕΝΕΣ Ψ
0	148707.11	4385135.59
1	148706.50	4385108.77
2	148695.29	4385105.56
3	148695.56	4385128.01

ΚΩΔΙΚΟΣ Θέσης ΚΕΡΚ32 : Πέραμα, Θέση Μάνεση, συνολικού εμβαδού E= 390,19τ.μ., με σκοπό παραχώρησης Ομπρέλες - Ξαπλώστρες και με τιμή εκκίνησης 14.134,63€ για τρία έτη

ΔΙΑΡΚΕΙΑ ΠΑΡΑΧΩΡΗΣΗΣ: Τρία (3) έτη (Λήξη 31.12.28)

ΣΥΝΤΕΤΑΓΜΕΝΕΣ: ΟΜΠΡΕΛΕΣ - ΞΑΠΛΩΣΤΡΕΣ

	ΣΥΝΤΕΤΑΓΜΕΝΕΣ Χ	ΣΥΝΤΕΤΑΓΜΕΝΕΣ Ψ
0	148634.24	4385974.62
1	148644.72	4385974.93

2	148640.48	4385967.53
3	148640.46	4385924.66
4	148645.64	4385895.63
ΣΤ	148644.06	4385894.89
Η	148635.70	4385923.92

ΚΩΔΙΚΟΣ Θέσης **ΚΕΡΚ33** : **Κοντόκαλι, Τοπωνύμιο Σωτηριώτισσα 2**, συνολικού εμβαδού E= 86,81τ.μ., με σκοπό παραχώρησης Ομπρέλες - Ξαπλώστρες και με τιμή εκκίνησης 4.375,22€ για τρία έτη

ΔΙΑΡΚΕΙΑ ΠΑΡΑΧΩΡΗΣΗΣ: Τρία (3) έτη (Λήξη 31.12.28)

ΣΥΝΤΕΤΑΓΜΕΝΕΣ: ΟΜΠΡΕΛΕΣ - ΞΑΠΛΩΣΤΡΕΣ

	ΣΥΝΤΕΤΑΓΜΕΝΕΣ Χ	ΣΥΝΤΕΤΑΓΜΕΝΕΣ Ψ
0	144666.70	4396236.86
1	144665.64	4396258.29
2	144669.61	4396258.42
3	144670.80	4396236.86

ΚΩΔΙΚΟΣ Θέσης **ΚΕΡΚ34** : **Γουβιά, Τοπωνύμιο Γουβιά 1**, συνολικού εμβαδού E= 337,21τ.μ., με σκοπό παραχώρησης Ομπρέλες - Ξαπλώστρες και με τιμή εκκίνησης 15.933,17€ για τρία έτη

ΔΙΑΡΚΕΙΑ ΠΑΡΑΧΩΡΗΣΗΣ: Τρία (3) έτη (Λήξη 31.12.28)

ΣΥΝΤΕΤΑΓΜΕΝΕΣ: ΟΜΠΡΕΛΕΣ - ΞΑΠΛΩΣΤΡΕΣ

	ΣΥΝΤΕΤΑΓΜΕΝΕΣ Χ	ΣΥΝΤΕΤΑΓΜΕΝΕΣ Ψ
0	143328.55	4397294.90
1	143339.94	4397289.77
2	143351.32	4397286.33
3	143364.57	4397284.15
4	143373.27	4397283.97
5	143373.27	4397278.08
6	143363.71	4397278.08
7	143327.12	4397283.63

ΚΩΔΙΚΟΣ Θέσης **ΚΕΡΚ35** : **Γουβιά, Τοπωνύμιο Γουβιά 2**, συνολικού εμβαδού E= 99,25τ.μ., με σκοπό παραχώρησης Ομπρέλες - Ξαπλώστρες και με τιμή εκκίνησης 4.689,56€ για τρία έτη

ΔΙΑΡΚΕΙΑ ΠΑΡΑΧΩΡΗΣΗΣ: Τρία (3) έτη (Λήξη 31.12.28)

ΣΥΝΤΕΤΑΓΜΕΝΕΣ: ΟΜΠΡΕΛΕΣ - ΞΑΠΛΩΣΤΡΕΣ

	ΣΥΝΤΕΤΑΓΜΕΝΕΣ Χ	ΣΥΝΤΕΤΑΓΜΕΝΕΣ Ψ
--	-----------------	-----------------

0	143244.04	4397358.30
1	143249.06	4397360.94
2	143256.47	4397344.93
3	143251.31	4397342.55

ΚΩΔΙΚΟΣ Θέσης ΚΕΡΚ36 : Δασιά, Τοπωνύμιο Μέρλιν 2, συνολικού εμβαδού Ε= 131,57τ.μ., με σκοπό παραχώρησης Ομπρέλες - Ξαπλώστρες και με τιμή εκκίνησης 4.351,68€ για τρία έτη

ΔΙΑΡΚΕΙΑ ΠΑΡΑΧΩΡΗΣΗΣ: Τρία (3) έτη (Λήξη 31.12.28)

ΣΥΝΤΕΤΑΓΜΕΝΕΣ: ΟΜΠΡΕΛΕΣ - ΞΑΠΛΩΣΤΡΕΣ

	ΣΥΝΤΕΤΑΓΜΕΝΕΣ Χ	ΣΥΝΤΕΤΑΓΜΕΝΕΣ Ψ
0	143797.10	4399265.50
1	143803.16	4399265.78
2	143806.34	4399264.45
3	143807.46	4399250.67
4	143799.27	4399250.04

ΚΩΔΙΚΟΣ Θέσης ΚΕΡΚ37 : Ύψος, Τοπωνύμιο Ύψος 3, συνολικού εμβαδού Ε= 471,94τ.μ., με σκοπό παραχώρησης Ομπρέλες - Ξαπλώστρες και με τιμή εκκίνησης 18.582,64€ για τρία έτη

ΔΙΑΡΚΕΙΑ ΠΑΡΑΧΩΡΗΣΗΣ: Τρία (3) έτη (Λήξη 31.12.28)

ΣΥΝΤΕΤΑΓΜΕΝΕΣ: ΟΜΠΡΕΛΕΣ - ΞΑΠΛΩΣΤΡΕΣ

	ΣΥΝΤΕΤΑΓΜΕΝΕΣ Χ	ΣΥΝΤΕΤΑΓΜΕΝΕΣ Ψ
0	143036.91	4402297.12
1	143044.83	4402294.02
2	143024.64	4402242.35
3	143016.69	4402245.37

ΚΩΔΙΚΟΣ Θέσης ΚΕΡΚ38 : Ερείκουσα, Τοπωνύμιο Ερείκουσα, συνολικού εμβαδού Ε= 109,27τ.μ., με σκοπό παραχώρησης Ομπρέλες - Ξαπλώστρες και με τιμή εκκίνησης 2.753,60€ για τρία έτη

ΔΙΑΡΚΕΙΑ ΠΑΡΑΧΩΡΗΣΗΣ: Τρία (3) έτη (Λήξη 31.12.28)

ΣΥΝΤΕΤΑΓΜΕΝΕΣ: ΟΜΠΡΕΛΕΣ - ΞΑΠΛΩΣΤΡΕΣ

	ΣΥΝΤΕΤΑΓΜΕΝΕΣ Χ	ΣΥΝΤΕΤΑΓΜΕΝΕΣ Ψ
0	121923.34	4423467.92
1	121943.91	4423468.32
2	121944.18	4423463.03
3	121923.47	4423462.63

ΚΩΔΙΚΟΣ Θέσης ΚΕΡΚ39 : Μυρτιώτισσα, Τοπωνύμιο Μυρτιώτισσα 2, συνολικού εμβαδού Ε= 14,98τ.μ., με σκοπό παραχώρησης Αυτοκινούμενο ή Ρυμουλκούμενο Τροχήλατο Αναψυκτήριο (Καντίνα) και με τιμή εκκίνησης 849,37€ για τρία έτη

ΔΙΑΡΚΕΙΑ ΠΑΡΑΧΩΡΗΣΗΣ: Τρία (3) έτη (Λήξη 31.12.28)

ΣΥΝΤΕΤΑΓΜΕΝΕΣ: ΚΑΝΤΙΝΑ

	ΣΥΝΤΕΤΑΓΜΕΝΕΣ Χ	ΣΥΝΤΕΤΑΓΜΕΝΕΣ Ψ
0	139122.60	4391028.32
1	139125.79	4391026.13
2	139123.59	4391022.94
3	139120.41	4391025.13

ΚΩΔΙΚΟΣ Θέσης ΚΕΡΚ40 : Γουβιά, Τοπωνύμιο Γουβιά 3, συνολικού εμβαδού Ε= 13,69τ.μ., με σκοπό παραχώρησης Αυτοκινούμενο ή Ρυμουλκούμενο Τροχήλατο Αναψυκτήριο (Καντίνα) και με τιμή εκκίνησης 1.293,71€ για τρία έτη

ΔΙΑΡΚΕΙΑ ΠΑΡΑΧΩΡΗΣΗΣ: Τρία (3) έτη (Λήξη 31.12.28)

ΣΥΝΤΕΤΑΓΜΕΝΕΣ: ΚΑΝΤΙΝΑ

	ΣΥΝΤΕΤΑΓΜΕΝΕΣ Χ	ΣΥΝΤΕΤΑΓΜΕΝΕΣ Ψ
0	143383.60	4397283.72
1	143388.37	4397283.91
2	143388.57	4397281.07
3	143383.74	4397280.87

A2. Υπό δημοπράτηση θέσεις (επιφάνεια – σκοπός - τιμή εκκίνησης)

Δήμος Νότιας Κέρκυρας / ΠΕ Κέρκυρας

ΚΩΔΙΚΟΣ Θέσης ΚΕΡΚ41 : Παραμόνας, Τοπωνύμιο Παραμόνας 1, συνολικού εμβαδού Ε= 20,02τ.μ., με σκοπό παραχώρησης Θαλάσσια Μέσα Αναψυχής και με τιμή εκκίνησης 1.702,70€ για τρία έτη

ΔΙΑΡΚΕΙΑ ΠΑΡΑΧΩΡΗΣΗΣ: Τρία (3) έτη (Λήξη 31.12.28)

ΣΥΝΤΕΤΑΓΜΕΝΕΣ: ΘΑΛΑΣΣΙΑ ΜΕΣΑ ΑΝΑΨΥΧΗΣ

	ΣΥΝΤΕΤΑΓΜΕΝΕΣ Χ	ΣΥΝΤΕΤΑΓΜΕΝΕΣ Ψ
0	143227.58	4380378.34
1	143227.58	4380373.97
2	143222.95	4380373.97
3	143222.95	4380378.25

ΚΩΔΙΚΟΣ Θέσης **ΚΕΡΚ42** : Χαλικούνας, Τοπωνύμιο Χαλικούνας 1, συνολικού εμβαδού Ε= 39,25τ.μ., με σκοπό παραχώρησης Θαλάσσια Μέσα Αναψυχής και με τιμή εκκίνησης 3.152,76€ για τρία έτη

ΔΙΑΡΚΕΙΑ ΠΑΡΑΧΩΡΗΣΗΣ: Τρία (3) έτη (Λήξη 31.12.28)

ΣΥΝΤΕΤΑΓΜΕΝΕΣ: ΘΑΛΑΣΣΙΑ ΜΕΣΑ ΑΝΑΨΥΧΗΣ

	ΣΥΝΤΕΤΑΓΜΕΝΕΣ Χ	ΣΥΝΤΕΤΑΓΜΕΝΕΣ Ψ
0	145156.08	4374611.33
1	145166.40	4374604.58
2	145164.54	4374601.93
3	145154.36	4374608.68

ΚΩΔΙΚΟΣ Θέσης **ΚΕΡΚ43** : Χαλικούνας, Τοπωνύμιο Χαλικούνας 2, συνολικού εμβαδού Ε= 99,96τ.μ., με σκοπό παραχώρησης Θαλάσσια Μέσα Αναψυχής και με τιμή εκκίνησης 8.029,29€ για τρία έτη

ΔΙΑΡΚΕΙΑ ΠΑΡΑΧΩΡΗΣΗΣ: Τρία (3) έτη (Λήξη 31.12.28)

ΣΥΝΤΕΤΑΓΜΕΝΕΣ: ΘΑΛΑΣΣΙΑ ΜΕΣΑ ΑΝΑΨΥΧΗΣ

	ΣΥΝΤΕΤΑΓΜΕΝΕΣ Χ	ΣΥΝΤΕΤΑΓΜΕΝΕΣ Ψ
0	146119.46	4374080.35
1	146132.95	4374072.94
2	146129.77	4374067.38
3	146116.28	4374074.52

ΚΩΔΙΚΟΣ Θέσης **ΚΕΡΚ44** : Ίσσος, Τοπωνύμιο Ίσσος 1, συνολικού εμβαδού Ε= 93,25τ.μ., με σκοπό παραχώρησης Θαλάσσια Μέσα Αναψυχής και με τιμή εκκίνησης 9.693,34€ για τρία έτη

ΔΙΑΡΚΕΙΑ ΠΑΡΑΧΩΡΗΣΗΣ: Τρία (3) έτη (Λήξη 31.12.28)

ΣΥΝΤΕΤΑΓΜΕΝΕΣ: ΘΑΛΑΣΣΙΑ ΜΕΣΑ ΑΝΑΨΥΧΗΣ

	ΣΥΝΤΕΤΑΓΜΕΝΕΣ Χ	ΣΥΝΤΕΤΑΓΜΕΝΕΣ Ψ
0	149508.65	4372346.37
1	149532.16	4372344.21
2	149531.91	4372340.42
3	149508.44	4372342.26

ΚΩΔΙΚΟΣ Θέσης **ΚΕΡΚ45** : Ίσσος, Τοπωνύμιο Ίσσος 2, συνολικού εμβαδού Ε= 49,90τ.μ., με σκοπό παραχώρησης Θαλάσσια Μέσα Αναψυχής και με τιμή εκκίνησης 5.187,11€ για τρία έτη

ΔΙΑΡΚΕΙΑ ΠΑΡΑΧΩΡΗΣΗΣ: Τρία (3) έτη (Λήξη 31.12.28)

ΣΥΝΤΕΤΑΓΜΕΝΕΣ: ΘΑΛΑΣΣΙΑ ΜΕΣΑ ΑΝΑΨΥΧΗΣ

	ΣΥΝΤΕΤΑΓΜΕΝΕΣ Χ	ΣΥΝΤΕΤΑΓΜΕΝΕΣ Ψ
--	-----------------	-----------------

0	149844.66	4372255.02
1	149836.32	4372259.15
2	149838.97	4372263.91
3	149847.04	4372259.94

ΚΩΔΙΚΟΣ Θέσης ΚΕΡΚ46 : Ίσος, Τοπωνύμιο Ίσος 3, συνολικού εμβαδού Ε= 99,39τ.μ., με σκοπό παραχώρησης Θαλάσσια Μέσα Αναψυχής και με τιμή εκκίνησης 10.331,59€ για τρία έτη

ΔΙΑΡΚΕΙΑ ΠΑΡΑΧΩΡΗΣΗΣ: Τρία (3) έτη (Λήξη 31.12.28)

ΣΥΝΤΕΤΑΓΜΕΝΕΣ: ΘΑΛΑΣΣΙΑ ΜΕΣΑ ΑΝΑΨΥΧΗΣ

	ΣΥΝΤΕΤΑΓΜΕΝΕΣ Χ	ΣΥΝΤΕΤΑΓΜΕΝΕΣ Ψ
0	150128.70	4372123.24
1	150116.00	4372130.65
2	150119.97	4372135.68
3	150133.46	4372128.54

ΚΩΔΙΚΟΣ Θέσης ΚΕΡΚ47 : Άγιος Γεώργιος, Τοπωνύμιο Ρηγά Νερά, συνολικού εμβαδού Ε= 48,17τ.μ., με σκοπό παραχώρησης Θαλάσσια Μέσα Αναψυχής και με τιμή εκκίνησης 5.007,27€ για τρία έτη

ΔΙΑΡΚΕΙΑ ΠΑΡΑΧΩΡΗΣΗΣ: Τρία (3) έτη (Λήξη 31.12.28)

ΣΥΝΤΕΤΑΓΜΕΝΕΣ: ΘΑΛΑΣΣΙΑ ΜΕΣΑ ΑΝΑΨΥΧΗΣ

	ΣΥΝΤΕΤΑΓΜΕΝΕΣ Χ	ΣΥΝΤΕΤΑΓΜΕΝΕΣ Ψ
0	150289.56	4371991.99
1	150283.87	4371996.62
2	150288.02	4372001.49
3	150293.93	4371997.12

ΚΩΔΙΚΟΣ Θέσης ΚΕΡΚ48 : Μαραθιάς, Τοπωνύμιο Μαραθιάς 1, συνολικού εμβαδού Ε= 49,75τ.μ., με σκοπό παραχώρησης Θαλάσσια Μέσα Αναψυχής και με τιμή εκκίνησης 5.171,51€ για τρία έτη

ΔΙΑΡΚΕΙΑ ΠΑΡΑΧΩΡΗΣΗΣ: Τρία (3) έτη (Λήξη 31.12.28)

ΣΥΝΤΕΤΑΓΜΕΝΕΣ: ΘΑΛΑΣΣΙΑ ΜΕΣΑ ΑΝΑΨΥΧΗΣ

	ΣΥΝΤΕΤΑΓΜΕΝΕΣ Χ	ΣΥΝΤΕΤΑΓΜΕΝΕΣ Ψ
0	154089.97	4370120.33
1	154081.24	4370127.20
2	154084.28	4370130.51
3	154093.01	4370123.63

ΚΩΔΙΚΟΣ Θέσης ΚΕΡΚ49 : Κάβος, Τοπωνύμιο Ασπρόκαβος 1, συνολικού εμβαδού E= 4,99τ.μ., με σκοπό παραχώρησης Θαλάσσια Μέσα Αναψυχής και με τιμή εκκίνησης 683,75€ για τρία έτη

ΔΙΑΡΚΕΙΑ ΠΑΡΑΧΩΡΗΣΗΣ: Τρία (3) έτη (Λήξη 31.12.28)

ΣΥΝΤΕΤΑΓΜΕΝΕΣ: ΘΑΛΑΣΣΙΑ ΜΕΣΑ ΑΝΑΨΥΧΗΣ

	ΣΥΝΤΕΤΑΓΜΕΝΕΣ Χ	ΣΥΝΤΕΤΑΓΜΕΝΕΣ Ψ
0	165520.47	4365334.63
1	165521.29	4365333.66
2	165518.84	4365330.54
3	165517.96	4365331.43

ΚΩΔΙΚΟΣ Θέσης ΚΕΡΚ50 : Κάβος, Τοπωνύμιο Ασπρόκαβος 2, συνολικού εμβαδού E= 39,82τ.μ., με σκοπό παραχώρησης Θαλάσσια Μέσα Αναψυχής και με τιμή εκκίνησης 5.456,34€ για τρία έτη

ΔΙΑΡΚΕΙΑ ΠΑΡΑΧΩΡΗΣΗΣ: Τρία (3) έτη (Λήξη 31.12.28)

ΣΥΝΤΕΤΑΓΜΕΝΕΣ: ΘΑΛΑΣΣΙΑ ΜΕΣΑ ΑΝΑΨΥΧΗΣ

	ΣΥΝΤΕΤΑΓΜΕΝΕΣ Χ	ΣΥΝΤΕΤΑΓΜΕΝΕΣ Ψ
0	165700.54	4365953.61
1	165707.29	4365944.74
2	165704.38	4365942.63
3	165697.63	4365951.62

ΚΩΔΙΚΟΣ Θέσης ΚΕΡΚ51 : Κάβος, Τοπωνύμιο Κάβος 1, συνολικού εμβαδού E= 49,90τ.μ., με σκοπό παραχώρησης Θαλάσσια Μέσα Αναψυχής και με τιμή εκκίνησης 6.837,55€ για τρία έτη

ΔΙΑΡΚΕΙΑ ΠΑΡΑΧΩΡΗΣΗΣ: Τρία (3) έτη (Λήξη 31.12.28)

ΣΥΝΤΕΤΑΓΜΕΝΕΣ: ΘΑΛΑΣΣΙΑ ΜΕΣΑ ΑΝΑΨΥΧΗΣ

	ΣΥΝΤΕΤΑΓΜΕΝΕΣ Χ	ΣΥΝΤΕΤΑΓΜΕΝΕΣ Ψ
0	165505.66	4366206.58
1	165509.63	4366208.17
2	165514.53	4366197.72
3	165510.62	4366195.93

ΚΩΔΙΚΟΣ Θέσης ΚΕΡΚ52 : Κάβος, Τοπωνύμιο Κάβος 2, συνολικού εμβαδού E= 24,91τ.μ., με σκοπό παραχώρησης Θαλάσσια Μέσα Αναψυχής και με τιμή εκκίνησης 3.413,29€ για τρία έτη

ΔΙΑΡΚΕΙΑ ΠΑΡΑΧΩΡΗΣΗΣ: Τρία (3) έτη (Λήξη 31.12.28)

ΣΥΝΤΕΤΑΓΜΕΝΕΣ: ΘΑΛΑΣΣΙΑ ΜΕΣΑ ΑΝΑΨΥΧΗΣ

	ΣΥΝΤΕΤΑΓΜΕΝΕΣ Χ	ΣΥΝΤΕΤΑΓΜΕΝΕΣ Ψ
--	-----------------	-----------------

0	165291.82	4366474.85
1	165296.06	4366470.09
2	165293.15	4366467.44
3	165288.91	4366472.47

ΚΩΔΙΚΟΣ Θέσης ΚΕΡΚ53 : Κάβος, Τοπωνύμιο Κάβος 3, συνολικού εμβαδού Ε= 49,02τ.μ., με σκοπό παραχώρησης Θαλάσσια Μέσα Αναψυχής και με τιμή εκκίνησης 6.716,97€ για τρία έτη

ΔΙΑΡΚΕΙΑ ΠΑΡΑΧΩΡΗΣΗΣ: Τρία (3) έτη (Λήξη 31.12.28)

ΣΥΝΤΕΤΑΓΜΕΝΕΣ: ΘΑΛΑΣΣΙΑ ΜΕΣΑ ΑΝΑΨΥΧΗΣ

	ΣΥΝΤΕΤΑΓΜΕΝΕΣ Χ	ΣΥΝΤΕΤΑΓΜΕΝΕΣ Ψ
0	165026.69	4366710.08
1	165030.66	4366705.97
2	165024.17	4366700.29
3	165020.34	4366704.78

ΚΩΔΙΚΟΣ Θέσης ΚΕΡΚ54 : Κάβος, Τοπωνύμιο Κάβος 4, συνολικού εμβαδού Ε= 27,56τ.μ., με σκοπό παραχώρησης Θαλάσσια Μέσα Αναψυχής και με τιμή εκκίνησης 3.776,41€ για τρία έτη

ΔΙΑΡΚΕΙΑ ΠΑΡΑΧΩΡΗΣΗΣ: Τρία (3) έτη (Λήξη 31.12.28)

ΣΥΝΤΕΤΑΓΜΕΝΕΣ: ΘΑΛΑΣΣΙΑ ΜΕΣΑ ΑΝΑΨΥΧΗΣ

	ΣΥΝΤΕΤΑΓΜΕΝΕΣ Χ	ΣΥΝΤΕΤΑΓΜΕΝΕΣ Ψ
0	164780.65	4366981.46
1	164783.47	4366983.35
2	164787.92	4366976.70
3	164785.01	4366974.76

ΚΩΔΙΚΟΣ Θέσης ΚΕΡΚ55 : Κάβος, Τοπωνύμιο Κάβος 5, συνολικού εμβαδού Ε= 25,50τ.μ., με σκοπό παραχώρησης Θαλάσσια Μέσα Αναψυχής και με τιμή εκκίνησης 3.494,14€ για τρία έτη

ΔΙΑΡΚΕΙΑ ΠΑΡΑΧΩΡΗΣΗΣ: Τρία (3) έτη (Λήξη 31.12.28)

ΣΥΝΤΕΤΑΓΜΕΝΕΣ: ΘΑΛΑΣΣΙΑ ΜΕΣΑ ΑΝΑΨΥΧΗΣ

	ΣΥΝΤΕΤΑΓΜΕΝΕΣ Χ	ΣΥΝΤΕΤΑΓΜΕΝΕΣ Ψ
0	164558.78	4367277.33
1	164554.02	4367274.28
2	164556.40	4367270.45
3	164561.16	4367273.49

ΚΩΔΙΚΟΣ Θέσης ΚΕΡΚ56 : Κάβος, Τοπωνύμιο Άγιος Πέτρος, συνολικού εμβαδού Ε= 49,72τ.μ., με σκοπό παραχώρησης Θαλάσσια Μέσα Αναψυχής και με τιμή εκκίνησης 6.812,88€ για τρία έτη

ΔΙΑΡΚΕΙΑ ΠΑΡΑΧΩΡΗΣΗΣ: Τρία (3) έτη (Λήξη 31.12.28)

ΣΥΝΤΕΤΑΓΜΕΝΕΣ: ΘΑΛΑΣΣΙΑ ΜΕΣΑ ΑΝΑΨΥΧΗΣ

	ΣΥΝΤΕΤΑΓΜΕΝΕΣ Χ	ΣΥΝΤΕΤΑΓΜΕΝΕΣ Ψ
0	163908.70	4368720.41
1	163903.41	4368718.89
2	163906.19	4368710.29
3	163911.48	4368711.81

ΚΩΔΙΚΟΣ Θέσης ΚΕΡΚ57 : Μπούκαρι, Τοπωνύμιο Μπούκαρι, συνολικού εμβαδού Ε= 20,59τ.μ., με σκοπό παραχώρησης Θαλάσσια Μέσα Αναψυχής και με τιμή εκκίνησης 1.751,18€ για τρία έτη

ΔΙΑΡΚΕΙΑ ΠΑΡΑΧΩΡΗΣΗΣ: Τρία (3) έτη (Λήξη 31.12.28)

ΣΥΝΤΕΤΑΓΜΕΝΕΣ: ΘΑΛΑΣΣΙΑ ΜΕΣΑ ΑΝΑΨΥΧΗΣ

	ΣΥΝΤΕΤΑΓΜΕΝΕΣ Χ	ΣΥΝΤΕΤΑΓΜΕΝΕΣ Ψ
0	153926.83	4375277.02
1	153930.64	4375275.92
2	153929.22	4375270.90
3	153925.42	4375272.06

ΚΩΔΙΚΟΣ Θέσης ΚΕΡΚ58 : Μεσογνή, Τοπωνύμιο Μεσογνή 1, συνολικού εμβαδού Ε= 24,89τ.μ., με σκοπό παραχώρησης Θαλάσσια Μέσα Αναψυχής και με τιμή εκκίνησης 2.469,72€ για τρία έτη

ΔΙΑΡΚΕΙΑ ΠΑΡΑΧΩΡΗΣΗΣ: Τρία (3) έτη (Λήξη 31.12.28)

ΣΥΝΤΕΤΑΓΜΕΝΕΣ: ΘΑΛΑΣΣΙΑ ΜΕΣΑ ΑΝΑΨΥΧΗΣ

	ΣΥΝΤΕΤΑΓΜΕΝΕΣ Χ	ΣΥΝΤΕΤΑΓΜΕΝΕΣ Ψ
0	150177.57	4377171.94
1	150176.38	4377174.98
2	150183.25	4377178.03
3	150184.31	4377174.72

ΚΩΔΙΚΟΣ Θέσης ΚΕΡΚ59 : Μεσογνή, Τοπωνύμιο Μεσογνή 2, συνολικού εμβαδού Ε= 18,60τ.μ., με σκοπό παραχώρησης Θαλάσσια Μέσα Αναψυχής και με τιμή εκκίνησης 1.845,60€ για τρία έτη

ΔΙΑΡΚΕΙΑ ΠΑΡΑΧΩΡΗΣΗΣ: Τρία (3) έτη (Λήξη 31.12.28)

ΣΥΝΤΕΤΑΓΜΕΝΕΣ: ΘΑΛΑΣΣΙΑ ΜΕΣΑ ΑΝΑΨΥΧΗΣ

	ΣΥΝΤΕΤΑΓΜΕΝΕΣ Χ	ΣΥΝΤΕΤΑΓΜΕΝΕΣ Ψ
0	150037.69	4377854.52
1	150040.49	4377856.88
2	150043.82	4377853.15
3	150041.04	4377850.69

ΚΩΔΙΚΟΣ Θέσης ΚΕΡΚ60 : Μωραΐτικα, Τοπωνύμιο Μωραΐτικα, συνολικού εμβαδού Ε= 39,67τ.μ., με σκοπό παραχώρησης Θαλάσσια Μέσα Αναψυχής και με τιμή εκκίνησης 3.936,27€ για τρία έτη

ΔΙΑΡΚΕΙΑ ΠΑΡΑΧΩΡΗΣΗΣ: Τρία (3) έτη (Λήξη 31.12.28)

ΣΥΝΤΕΤΑΓΜΕΝΕΣ: ΘΑΛΑΣΣΙΑ ΜΕΣΑ ΑΝΑΨΥΧΗΣ

	ΣΥΝΤΕΤΑΓΜΕΝΕΣ Χ	ΣΥΝΤΕΤΑΓΜΕΝΕΣ Ψ
0	149732.52	4378174.17
1	149735.83	4378164.38
2	149731.99	4378163.32
3	149728.95	4378173.24

ΚΩΔΙΚΟΣ Θέσης ΚΕΡΚ61 : Άγιος Ιωάννης Περιστερών, Τοπωνύμιο Άγιος Ιωάννης 1, συνολικού εμβαδού Ε= 13,72τ.μ., με σκοπό παραχώρησης Θαλάσσια Μέσα Αναψυχής και με τιμή εκκίνησης 1.102,05€ για τρία έτη

ΔΙΑΡΚΕΙΑ ΠΑΡΑΧΩΡΗΣΗΣ: Τρία (3) έτη (Λήξη 31.12.28)

ΣΥΝΤΕΤΑΓΜΕΝΕΣ: ΘΑΛΑΣΣΙΑ ΜΕΣΑ ΑΝΑΨΥΧΗΣ

	ΣΥΝΤΕΤΑΓΜΕΝΕΣ Χ	ΣΥΝΤΕΤΑΓΜΕΝΕΣ Ψ
0	149358.67	4380544.32
1	149361.14	4380543.58
2	149357.08	4380536.96
3	149356.08	4380537.41

ΚΩΔΙΚΟΣ Θέσης ΚΕΡΚ62 : Παραμόνας, Τοπωνύμιο Παραμόνας 2, συνολικού εμβαδού Ε= 149,89τ.μ., με σκοπό παραχώρησης Ομπρέλες - Ξαπλώστρες και με τιμή εκκίνησης 4.249,38€ για τρία έτη

ΔΙΑΡΚΕΙΑ ΠΑΡΑΧΩΡΗΣΗΣ: Τρία (3) έτη (Λήξη 31.12.28)

ΣΥΝΤΕΤΑΓΜΕΝΕΣ: ΟΜΠΡΕΛΕΣ - ΞΑΠΛΩΣΤΡΕΣ

	ΣΥΝΤΕΤΑΓΜΕΝΕΣ Χ	ΣΥΝΤΕΤΑΓΜΕΝΕΣ Ψ
0	143233.68	4380390.90
1	143229.31	4380391.03
2	143236.32	4380440.90

3	143237.96	4380441.30
---	-----------	------------

ΚΩΔΙΚΟΣ Θέσης ΚΕΡΚ63 : Πρασούδι, Τοπωνύμιο Πρασούδι, συνολικού εμβαδού E= 495,00τ.μ., με σκοπό παραχώρησης Ομπρέλες - Ξαπλώστρες και με τιμή εκκίνησης 14.033,25€ για τρία έτη

ΔΙΑΡΚΕΙΑ ΠΑΡΑΧΩΡΗΣΗΣ: Τρία (3) έτη (Λήξη 31.12.28)

ΣΥΝΤΕΤΑΓΜΕΝΕΣ: ΟΜΠΡΕΛΕΣ - ΞΑΠΛΩΣΤΡΕΣ

	ΣΥΝΤΕΤΑΓΜΕΝΕΣ Χ	ΣΥΝΤΕΤΑΓΜΕΝΕΣ Ψ
0	143713.58	4377887.46
1	143706.30	4377882.96
2	143736.06	4377833.10
3	143743.27	4377837.60

ΚΩΔΙΚΟΣ Θέσης ΚΕΡΚ64 : Χαλικούνας, Τοπωνύμιο Χαλικούνας 3, συνολικού εμβαδού E= 499,92τ.μ., με σκοπό παραχώρησης Ομπρέλες - Ξαπλώστρες και με τιμή εκκίνησης 13.385,37€ για τρία έτη

ΔΙΑΡΚΕΙΑ ΠΑΡΑΧΩΡΗΣΗΣ: Τρία (3) έτη (Λήξη 31.12.28)

ΣΥΝΤΕΤΑΓΜΕΝΕΣ: ΟΜΠΡΕΛΕΣ - ΞΑΠΛΩΣΤΡΕΣ

	ΣΥΝΤΕΤΑΓΜΕΝΕΣ Χ	ΣΥΝΤΕΤΑΓΜΕΝΕΣ Ψ
0	145856.69	4374221.62
1	145905.26	4374194.67
2	145900.89	4374186.80
3	145852.32	4374213.75

ΚΩΔΙΚΟΣ Θέσης ΚΕΡΚ65 : Χαλικούνας, Τοπωνύμιο Χαλικούνας 4, συνολικού εμβαδού E= 499,92τ.μ., με σκοπό παραχώρησης Ομπρέλες - Ξαπλώστρες και με τιμή εκκίνησης 13.385,37€ για τρία έτη

ΔΙΑΡΚΕΙΑ ΠΑΡΑΧΩΡΗΣΗΣ: Τρία (3) έτη (Λήξη 31.12.28)

ΣΥΝΤΕΤΑΓΜΕΝΕΣ: ΟΜΠΡΕΛΕΣ - ΞΑΠΛΩΣΤΡΕΣ

	ΣΥΝΤΕΤΑΓΜΕΝΕΣ Χ	ΣΥΝΤΕΤΑΓΜΕΝΕΣ Ψ
0	145928.38	4374183.28
1	145978.02	4374158.36
2	145973.98	4374150.32
3	145924.34	4374175.24

ΚΩΔΙΚΟΣ Θέσης ΚΕΡΚ66 : Ίσσος, Τοπωνύμιο Ίσσος 4, συνολικού εμβαδού E= 493,77τ.μ., με σκοπό παραχώρησης Ομπρέλες - Ξαπλώστρες και με τιμή εκκίνησης 17.109,12€ για τρία έτη

ΔΙΑΡΚΕΙΑ ΠΑΡΑΧΩΡΗΣΗΣ: Τρία (3) έτη (Λήξη 31.12.28)

ΣΥΝΤΕΤΑΓΜΕΝΕΣ: ΟΜΠΡΕΛΕΣ - ΞΑΠΛΩΣΤΡΕΣ

	ΣΥΝΤΕΤΑΓΜΕΝΕΣ Χ	ΣΥΝΤΕΤΑΓΜΕΝΕΣ Ψ
0	149596.79	4372330.69
1	149649.64	4372323.34
2	149648.60	4372314.14
3	149595.49	4372321.58

ΚΩΔΙΚΟΣ Θέσης ΚΕΡΚ67 : Ίσος, Τοπωνύμιο Ίσος 5, συνολικού εμβαδού Ε= 495,21τ.μ., με σκοπό παραχώρησης Ομπρέλες - Ξαπλώστρες και με τιμή εκκίνησης 17.159,04€ για τρία έτη

ΔΙΑΡΚΕΙΑ ΠΑΡΑΧΩΡΗΣΗΣ: Τρία (3) έτη (Λήξη 31.12.28)

ΣΥΝΤΕΤΑΓΜΕΝΕΣ: ΟΜΠΡΕΛΕΣ - ΞΑΠΛΩΣΤΡΕΣ

	ΣΥΝΤΕΤΑΓΜΕΝΕΣ Χ	ΣΥΝΤΕΤΑΓΜΕΝΕΣ Ψ
0	149665.15	4372308.88
1	149691.69	4372307.82
2	149715.98	4372299.09
3	149719.80	4372308.58
4	149694.89	4372315.93
5	149670.78	4372319.71
6	149665.15	4372308.88

ΚΩΔΙΚΟΣ Θέσης ΚΕΡΚ68 : Ίσος, Τοπωνύμιο Ίσος 6, συνολικού εμβαδού Ε= 499,85τ.μ., με σκοπό παραχώρησης Ομπρέλες - Ξαπλώστρες και με τιμή εκκίνησης 17.319,81€ για τρία έτη

ΔΙΑΡΚΕΙΑ ΠΑΡΑΧΩΡΗΣΗΣ: Τρία (3) έτη (Λήξη 31.12.28)

ΣΥΝΤΕΤΑΓΜΕΝΕΣ: ΟΜΠΡΕΛΕΣ - ΞΑΠΛΩΣΤΡΕΣ

	ΣΥΝΤΕΤΑΓΜΕΝΕΣ Χ	ΣΥΝΤΕΤΑΓΜΕΝΕΣ Ψ
0	149742.53	4372299.37
1	149794.54	4372279.86
2	149791.38	4372271.43
3	149739.37	4372290.95

ΚΩΔΙΚΟΣ Θέσης ΚΕΡΚ69 : Ίσος, Τοπωνύμιο Ίσος 7, συνολικού εμβαδού Ε= 496,90τ.μ., με σκοπό παραχώρησης Ομπρέλες - Ξαπλώστρες και με τιμή εκκίνησης 17.217,60€ για τρία έτη

ΔΙΑΡΚΕΙΑ ΠΑΡΑΧΩΡΗΣΗΣ: Τρία (3) έτη (Λήξη 31.12.28)

ΣΥΝΤΕΤΑΓΜΕΝΕΣ: ΟΜΠΡΕΛΕΣ - ΞΑΠΛΩΣΤΡΕΣ

	ΣΥΝΤΕΤΑΓΜΕΝΕΣ Χ	ΣΥΝΤΕΤΑΓΜΕΝΕΣ Ψ
0	149941.92	4372227.56
1	149939.01	4372218.56
2	149889.53	4372235.23
3	149893.24	4372244.23

ΚΩΔΙΚΟΣ Θέσης ΚΕΡΚ70 : Άγιος Γεώργιος, Τοπωνύμιο Άγιος Γεώργιος 1, συνολικού εμβαδού Ε= 448,71τ.μ., με σκοπό παραχώρησης Ομπρέλες - Ξαπλώστρες και με τιμή εκκίνησης 15.547,80€ για τρία έτη

ΔΙΑΡΚΕΙΑ ΠΑΡΑΧΩΡΗΣΗΣ: Τρία (3) έτη (Λήξη 31.12.28)

ΣΥΝΤΕΤΑΓΜΕΝΕΣ: ΟΜΠΡΕΛΕΣ - ΞΑΠΛΩΣΤΡΕΣ

	ΣΥΝΤΕΤΑΓΜΕΝΕΣ Χ	ΣΥΝΤΕΤΑΓΜΕΝΕΣ Ψ
0	152156.28	4371250.40
1	152206.02	4371223.81
2	152201.79	4371216.40
3	152151.65	4371244.71

ΚΩΔΙΚΟΣ Θέσης ΚΕΡΚ71 : Άγιος Γεώργιος, Τοπωνύμιο Άγιος Γεώργιος 2, συνολικού εμβαδού Ε= 413,99τ.μ., με σκοπό παραχώρησης Ομπρέλες - Ξαπλώστρες και με τιμή εκκίνησης 14.344,75€ για τρία έτη

ΔΙΑΡΚΕΙΑ ΠΑΡΑΧΩΡΗΣΗΣ: Τρία (3) έτη (Λήξη 31.12.28)

ΣΥΝΤΕΤΑΓΜΕΝΕΣ: ΟΜΠΡΕΛΕΣ - ΞΑΠΛΩΣΤΡΕΣ

	ΣΥΝΤΕΤΑΓΜΕΝΕΣ Χ	ΣΥΝΤΕΤΑΓΜΕΝΕΣ Ψ
0	152327.69	4371165.32
1	152391.04	4371135.77
2	152388.78	4371130.41
3	152325.06	4371159.93

ΚΩΔΙΚΟΣ Θέσης ΚΕΡΚ72 : Μαραθιάς, Τοπωνύμιο Μαραθιάς 2, συνολικού εμβαδού Ε= 439,99τ.μ., με σκοπό παραχώρησης Ομπρέλες - Ξαπλώστρες και με τιμή εκκίνησης 15.245,65€ για τρία έτη

ΔΙΑΡΚΕΙΑ ΠΑΡΑΧΩΡΗΣΗΣ: Τρία (3) έτη (Λήξη 31.12.28)

ΣΥΝΤΕΤΑΓΜΕΝΕΣ: ΟΜΠΡΕΛΕΣ - ΞΑΠΛΩΣΤΡΕΣ

	ΣΥΝΤΕΤΑΓΜΕΝΕΣ Χ	ΣΥΝΤΕΤΑΓΜΕΝΕΣ Ψ
0	154091.78	4370143.46
1	154086.22	4370136.32
2	154049.71	4370165.95
3	154056.06	4370173.36

ΚΩΔΙΚΟΣ Θέσης ΚΕΡΚ73 : Κάβος, Τοπωνύμιο Αρκουδίλας, συνολικού εμβαδού Ε= 495,54τ.μ., με σκοπό παραχώρησης Ομπρέλες - Ξαπλώστρες και με τιμή εκκίνησης 14.048,56€ για τρία έτη

ΔΙΑΡΚΕΙΑ ΠΑΡΑΧΩΡΗΣΗΣ: Τρία (3) έτη (Λήξη 31.12.28)

ΣΥΝΤΕΤΑΓΜΕΝΕΣ: ΟΜΠΡΕΛΕΣ - ΞΑΠΛΩΣΤΡΕΣ

	ΣΥΝΤΕΤΑΓΜΕΝΕΣ Χ	ΣΥΝΤΕΤΑΓΜΕΝΕΣ Ψ
0	163948.38	4364370.81
1	163943.68	4364365.32
2	163997.72	4364323.05
3	164002.49	4364328.48

ΚΩΔΙΚΟΣ Θέσης ΚΕΡΚ74 : Άγιος Ιωάννης Περιστερών, Τοπωνύμιο Άγιος Ιωάννης 2, συνολικού εμβαδού Ε= 154,10τ.μ., με σκοπό παραχώρησης Ομπρέλες - Ξαπλώστρες και με τιμή εκκίνησης 4.126,03€ για τρία έτη

ΔΙΑΡΚΕΙΑ ΠΑΡΑΧΩΡΗΣΗΣ: Τρία (3) έτη (Λήξη 31.12.28)

ΣΥΝΤΕΤΑΓΜΕΝΕΣ: ΟΜΠΡΕΛΕΣ - ΞΑΠΛΩΣΤΡΕΣ

	ΣΥΝΤΕΤΑΓΜΕΝΕΣ Χ	ΣΥΝΤΕΤΑΓΜΕΝΕΣ Ψ
0	149348.34	4380429.29
1	149345.53	4380395.87
2	149350.03	4380396.14
3	149353.11	4380429.55
4	149348.34	4380429.29

ΚΩΔΙΚΟΣ Θέσης ΚΕΡΚ75 : Άγιος Ιωάννης Περιστερών, Τοπωνύμιο Άγιος Ιωάννης 3, συνολικού εμβαδού Ε= 135,07τ.μ., με σκοπό παραχώρησης Ομπρέλες - Ξαπλώστρες και με τιμή εκκίνησης 3.616,50€ για τρία έτη

ΔΙΑΡΚΕΙΑ ΠΑΡΑΧΩΡΗΣΗΣ: Τρία (3) έτη (Λήξη 31.12.28)

ΣΥΝΤΕΤΑΓΜΕΝΕΣ: ΟΜΠΡΕΛΕΣ - ΞΑΠΛΩΣΤΡΕΣ

	ΣΥΝΤΕΤΑΓΜΕΝΕΣ Χ	ΣΥΝΤΕΤΑΓΜΕΝΕΣ Ψ
0	149365.48	4380558.28
1	149360.70	4380556.81
2	149353.03	4380581.75
3	149353.43	4380586.21
4	149356.30	4380585.76

ΚΩΔΙΚΟΣ Θέσης ΚΕΡΚ76 : Χαλικούνας, Τοπωνύμιο Χαλικούνας 5, συνολικού εμβαδού Ε= 15,00τ.μ., με σκοπό παραχώρησης Αυτοκινούμενο ή Ρυμουλκούμενο Τροχήλατο Αναψυκτήριο (Καντίνα) και με τιμή εκκίνησης 803,25€ για τρία έτη

ΔΙΑΡΚΕΙΑ ΠΑΡΑΧΩΡΗΣΗΣ: Τρία (3) έτη (Λήξη 31.12.28)

ΣΥΝΤΕΤΑΓΜΕΝΕΣ: ΚΑΝΤΙΝΑ

	ΣΥΝΤΕΤΑΓΜΕΝΕΣ Χ	ΣΥΝΤΕΤΑΓΜΕΝΕΣ Ψ
0	145916.23	4374194.15
1	145919.59	4374191.97
2	145917.54	4374188.83
3	145914.19	4374191.01

ΚΩΔΙΚΟΣ Θέσης ΚΕΡΚ77 : Ίσος, Τοπωνύμιο Ίσος 8, συνολικού εμβαδού Ε= 15,00τ.μ., με σκοπό παραχώρησης Αυτοκινούμενο ή Ρυμουλκούμενο Τροχήλατο Αναψυκτήριο (Καντίνα) και με τιμή εκκίνησης 1.039,50€ για τρία έτη

ΔΙΑΡΚΕΙΑ ΠΑΡΑΧΩΡΗΣΗΣ: Τρία (3) έτη (Λήξη 31.12.28)

ΣΥΝΤΕΤΑΓΜΕΝΕΣ: ΚΑΝΤΙΝΑ

	ΣΥΝΤΕΤΑΓΜΕΝΕΣ Χ	ΣΥΝΤΕΤΑΓΜΕΝΕΣ Ψ
0	149768,46	4372300,12
1	149772,2	4372298,69
2	149770,86	4372295,18
3	149767,12	4372296,61

ΚΩΔΙΚΟΣ Θέσης ΚΕΡΚ78 : Λευκίμμη, Τοπωνύμιο Μώλος, συνολικού εμβαδού Ε= 15,00τ.μ., με σκοπό παραχώρησης Αυτοκινούμενο ή Ρυμουλκούμενο Τροχήλατο Αναψυκτήριο (Καντίνα) και με τιμή εκκίνησης 1.134,00€ για τρία έτη

ΔΙΑΡΚΕΙΑ ΠΑΡΑΧΩΡΗΣΗΣ: Τρία (3) έτη (Λήξη 31.12.28)

ΣΥΝΤΕΤΑΓΜΕΝΕΣ: ΚΑΝΤΙΝΑ

	ΣΥΝΤΕΤΑΓΜΕΝΕΣ Χ	ΣΥΝΤΕΤΑΓΜΕΝΕΣ Ψ
0	159222.85	4372609.95
1	159227.94	4372612.13
2	159229.20	4372609.68
3	159224.11	4372607.57

A3. Υπό δημοπράτηση θέσεις (επιφάνεια – σκοπός - τιμή εκκίνησης)

Δήμος Βόρειας Κέρκυρας / ΠΕ Κέρκυρας

ΚΩΔΙΚΟΣ Θέσης ΚΕΡΚ79 : Άγιος Γεώργιος Πάγων, Τοπωνύμιο Άγιος Γεώργιος 1, συνολικού εμβαδού Ε= 32,29τ.μ., με σκοπό παραχώρησης Θαλάσσια Μέσα Αναψυχής και με τιμή εκκίνησης 3.509,12€ για τρία έτη

ΔΙΑΡΚΕΙΑ ΠΑΡΑΧΩΡΗΣΗΣ: Τρία (3) έτη (Λήξη 31.12.28)

ΣΥΝΤΕΤΑΓΜΕΝΕΣ: ΘΑΛΑΣΣΙΑ ΜΕΣΑ ΑΝΑΨΥΧΗΣ

	ΣΥΝΤΕΤΑΓΜΕΝΕΣ Χ	ΣΥΝΤΕΤΑΓΜΕΝΕΣ Ψ
0	129722.67	4404601.50
1	129725.55	4404592.40
2	129722.37	4404591.35
3	129719.43	4404600.64
4	129722.67	4404601.50

ΚΩΔΙΚΟΣ Θέσης ΚΕΡΚ80 : Άγιος Γεώργιος Πάγων, Τοπωνύμιο Άγιος Γεώργιος 2, συνολικού εμβαδού E= 100,00τ.μ., με σκοπό παραχώρησης Θαλάσσια Μέσα Αναψυχής και με τιμή εκκίνησης 10.867,50€ για τρία έτη

ΔΙΑΡΚΕΙΑ ΠΑΡΑΧΩΡΗΣΗΣ: Τρία (3) έτη (Λήξη 31.12.28)

ΣΥΝΤΕΤΑΓΜΕΝΕΣ: ΘΑΛΑΣΣΙΑ ΜΕΣΑ ΑΝΑΨΥΧΗΣ

	ΣΥΝΤΕΤΑΓΜΕΝΕΣ Χ	ΣΥΝΤΕΤΑΓΜΕΝΕΣ Ψ
0	129554.33	4404938.67
1	129561.82	4404929.04
2	129555.66	4404923.91
3	129547.85	4404933.63

ΚΩΔΙΚΟΣ Θέσης ΚΕΡΚ81 : Άγιος Γεώργιος Πάγων, Τοπωνύμιο Άγιος Γεώργιος 3, συνολικού εμβαδού E= 32,28τ.μ., με σκοπό παραχώρησης Θαλάσσια Μέσα Αναψυχής και με τιμή εκκίνησης 3.508,03€ για τρία έτη

ΔΙΑΡΚΕΙΑ ΠΑΡΑΧΩΡΗΣΗΣ: Τρία (3) έτη (Λήξη 31.12.28)

ΣΥΝΤΕΤΑΓΜΕΝΕΣ: ΘΑΛΑΣΣΙΑ ΜΕΣΑ ΑΝΑΨΥΧΗΣ

	ΣΥΝΤΕΤΑΓΜΕΝΕΣ Χ	ΣΥΝΤΕΤΑΓΜΕΝΕΣ Ψ
0	129148,89	4405286,80
1	129152,41	4405291,64
2	129156,73	4405288,47
3	129153,31	4405283,60

ΚΩΔΙΚΟΣ Θέσης ΚΕΡΚ82 : Άγιος Γεώργιος Πάγων, Τοπωνύμιο Άγιος Γεώργιος 4, συνολικού εμβαδού E= 50,05τ.μ., με σκοπό παραχώρησης Θαλάσσια Μέσα Αναψυχής και με τιμή εκκίνησης 5.439,18€ για τρία έτη

ΔΙΑΡΚΕΙΑ ΠΑΡΑΧΩΡΗΣΗΣ: Τρία (3) έτη (Λήξη 31.12.28)

ΣΥΝΤΕΤΑΓΜΕΝΕΣ: ΘΑΛΑΣΣΙΑ ΜΕΣΑ ΑΝΑΨΥΧΗΣ

	ΣΥΝΤΕΤΑΓΜΕΝΕΣ Χ	ΣΥΝΤΕΤΑΓΜΕΝΕΣ Ψ
0	128607.68	4405564.97

1	128614.72	4405562.11
2	128612.11	4405556.00
3	128605.19	4405558.81

ΚΩΔΙΚΟΣ Θέσης ΚΕΡΚ83 : Άγιος Γεώργιος Πάγων, Τοπωνύμιο Άγιος Γεώργιος 5, συνολικού εμβαδού E= 75,63τ.μ., με σκοπό παραχώρησης Θαλάσσια Μέσα Αναψυχής και με τιμή εκκίνησης 8.219,10€ για τρία έτη

ΔΙΑΡΚΕΙΑ ΠΑΡΑΧΩΡΗΣΗΣ: Τρία (3) έτη (Λήξη 31.12.28)

ΣΥΝΤΕΤΑΓΜΕΝΕΣ: ΘΑΛΑΣΣΙΑ ΜΕΣΑ ΑΝΑΨΥΧΗΣ

	ΣΥΝΤΕΤΑΓΜΕΝΕΣ Χ	ΣΥΝΤΕΤΑΓΜΕΝΕΣ Ψ
0	128316.98	4405650.95
1	128330.34	4405648.30
2	128329.15	4405642.88
3	128315.79	4405645.52

ΚΩΔΙΚΟΣ Θέσης ΚΕΡΚ84 : Αφιώνας, Τοπωνύμιο Πόρτο Τιμόνι, συνολικού εμβαδού E= 23,68τ.μ., με σκοπό παραχώρησης Θαλάσσια Μέσα Αναψυχής και με τιμή εκκίνησης 2.573,42€ για τρία έτη

ΔΙΑΡΚΕΙΑ ΠΑΡΑΧΩΡΗΣΗΣ: Τρία (3) έτη (Λήξη 31.12.28)

ΣΥΝΤΕΤΑΓΜΕΝΕΣ: ΘΑΛΑΣΣΙΑ ΜΕΣΑ ΑΝΑΨΥΧΗΣ

	ΣΥΝΤΕΤΑΓΜΕΝΕΣ Χ	ΣΥΝΤΕΤΑΓΜΕΝΕΣ Ψ
0	127589,41	4404883,53
1	127592,71	4404884,11
2	127593,94	4404877,17
3	127590,65	4404876,54

ΚΩΔΙΚΟΣ Θέσης ΚΕΡΚ85 : Αρίλλας, Τοπωνύμιο Αρίλλας 1, συνολικού εμβαδού E= 14,98τ.μ., με σκοπό παραχώρησης Θαλάσσια Μέσα Αναψυχής και με τιμή εκκίνησης 1.274,05€ για τρία έτη

ΔΙΑΡΚΕΙΑ ΠΑΡΑΧΩΡΗΣΗΣ: Τρία (3) έτη (Λήξη 31.12.28)

ΣΥΝΤΕΤΑΓΜΕΝΕΣ: ΘΑΛΑΣΣΙΑ ΜΕΣΑ ΑΝΑΨΥΧΗΣ

	ΣΥΝΤΕΤΑΓΜΕΝΕΣ Χ	ΣΥΝΤΕΤΑΓΜΕΝΕΣ Ψ
0	127159,77	4407572,92
1	127161,68	4407568,32
2	127158,91	4407567,15
3	127156,99	4407571,77

ΚΩΔΙΚΟΣ Θέσης ΚΕΡΚ86 : Αρίλλας, Τοπωνύμιο Αρίλλας 2, συνολικού εμβαδού Ε= 59,95τ.μ., με σκοπό παραχώρησης Θαλάσσια Μέσα Αναψυχής και με τιμή εκκίνησης 5.098,75€ για τρία έτη ()

ΔΙΑΡΚΕΙΑ ΠΑΡΑΧΩΡΗΣΗΣ: Τρία (3) έτη (Λήξη 31.12.28)

ΣΥΝΤΕΤΑΓΜΕΝΕΣ: ΘΑΛΑΣΣΙΑ ΜΕΣΑ ΑΝΑΨΥΧΗΣ

	ΣΥΝΤΕΤΑΓΜΕΝΕΣ Χ	ΣΥΝΤΕΤΑΓΜΕΝΕΣ Ψ
0	127007.62	4407870.79
1	127012.73	4407872.71
2	127016.88	4407862.00
3	127012.12	4407860.34

ΚΩΔΙΚΟΣ Θέσης ΚΕΡΚ87 : Αρίλλας, Τοπωνύμιο Αρίλλας 3, συνολικού εμβαδού Ε= 30,00τ.μ., με σκοπό παραχώρησης Θαλάσσια Μέσα Αναψυχής και με τιμή εκκίνησης 2.551,50€ για τρία έτη

ΔΙΑΡΚΕΙΑ ΠΑΡΑΧΩΡΗΣΗΣ: Τρία (3) έτη (Λήξη 31.12.28)

ΣΥΝΤΕΤΑΓΜΕΝΕΣ: ΘΑΛΑΣΣΙΑ ΜΕΣΑ ΑΝΑΨΥΧΗΣ

	ΣΥΝΤΕΤΑΓΜΕΝΕΣ Χ	ΣΥΝΤΕΤΑΓΜΕΝΕΣ Ψ
0	126893.23	4408131.89
1	126896.15	4408127.26
2	126891.40	4408124.36
3	126888.60	4408128.97

ΚΩΔΙΚΟΣ Θέσης ΚΕΡΚ88 : Άγιος Στέφανος Αυλιωτών, Τοπωνύμιο Άγιος Στέφανος 1, συνολικού εμβαδού Ε= 6,25τ.μ., με σκοπό παραχώρησης Θαλάσσια Μέσα Αναψυχής και με τιμή εκκίνησης 945,00€ για τρία έτη

ΔΙΑΡΚΕΙΑ ΠΑΡΑΧΩΡΗΣΗΣ: Τρία (3) έτη (Λήξη 31.12.28)

ΣΥΝΤΕΤΑΓΜΕΝΕΣ: ΘΑΛΑΣΣΙΑ ΜΕΣΑ ΑΝΑΨΥΧΗΣ

	ΣΥΝΤΕΤΑΓΜΕΝΕΣ Χ	ΣΥΝΤΕΤΑΓΜΕΝΕΣ Ψ
0	126365.16	4409302.66
1	126367.38	4409303.81
2	126368.54	4409301.59
3	126366.32	4409300.44

ΚΩΔΙΚΟΣ Θέσης ΚΕΡΚ89 : Άγιος Στέφανος Αυλιωτών, Τοπωνύμιο Άγιος Στέφανος 2, συνολικού εμβαδού Ε= 30,00τ.μ., με σκοπό παραχώρησης Θαλάσσια Μέσα Αναψυχής και με τιμή εκκίνησης 4.536,00€ για τρία έτη

ΔΙΑΡΚΕΙΑ ΠΑΡΑΧΩΡΗΣΗΣ: Τρία (3) έτη (Λήξη 31.12.28)

ΣΥΝΤΕΤΑΓΜΕΝΕΣ: ΘΑΛΑΣΣΙΑ ΜΕΣΑ ΑΝΑΨΥΧΗΣ

	ΣΥΝΤΕΤΑΓΜΕΝΕΣ Χ	ΣΥΝΤΕΤΑΓΜΕΝΕΣ Ψ
0	126589.89	4409562.98
1	126594.49	4409560.66
2	126592.00	4409555.46
3	126587.30	4409557.86

ΚΩΔΙΚΟΣ Θέσης ΚΕΡΚ90 : Άγιος Στέφανος Αυλιωτών, Τοπωνύμιο Άγιος Στέφανος 3, συνολικού εμβαδού E= 25,01τ.μ., με σκοπό παραχώρησης Θαλάσσια Μέσα Αναψυχής και με τιμή εκκίνησης 3.781,50€ για τρία έτη

ΔΙΑΡΚΕΙΑ ΠΑΡΑΧΩΡΗΣΗΣ: Τρία (3) έτη (Λήξη 31.12.28)

ΣΥΝΤΕΤΑΓΜΕΝΕΣ: ΘΑΛΑΣΣΙΑ ΜΕΣΑ ΑΝΑΨΥΧΗΣ

	ΣΥΝΤΕΤΑΓΜΕΝΕΣ Χ	ΣΥΝΤΕΤΑΓΜΕΝΕΣ Ψ
0	126646.86	4409759.41
1	126651.72	4409757.81
2	126650.21	4409753.16
3	126645.31	4409754.84

ΚΩΔΙΚΟΣ Θέσης ΚΕΡΚ91 : Άγιος Στέφανος Αυλιωτών, Τοπωνύμιο Άγιος Στέφανος 4, συνολικού εμβαδού E= 20,01τ.μ., με σκοπό παραχώρησης Θαλάσσια Μέσα Αναψυχής και με τιμή εκκίνησης 3.025,50€ για τρία έτη

ΔΙΑΡΚΕΙΑ ΠΑΡΑΧΩΡΗΣΗΣ: Τρία (3) έτη (Λήξη 31.12.28)

ΣΥΝΤΕΤΑΓΜΕΝΕΣ: ΘΑΛΑΣΣΙΑ ΜΕΣΑ ΑΝΑΨΥΧΗΣ

	ΣΥΝΤΕΤΑΓΜΕΝΕΣ Χ	ΣΥΝΤΕΤΑΓΜΕΝΕΣ Ψ
0	126749.56	4410177.40
1	126753.18	4410176.86
2	126752.40	4410171.41
3	126748.81	4410171.99

ΚΩΔΙΚΟΣ Θέσης ΚΕΡΚ92 : Περουλάδες, Τοπωνύμιο Δράστης, συνολικού εμβαδού E= 8,36τ.μ., με σκοπό παραχώρησης Θαλάσσια Μέσα Αναψυχής και με τιμή εκκίνησης 829,53€ για τρία έτη

ΔΙΑΡΚΕΙΑ ΠΑΡΑΧΩΡΗΣΗΣ: Τρία (3) έτη (Λήξη 31.12.28)

ΣΥΝΤΕΤΑΓΜΕΝΕΣ: ΘΑΛΑΣΣΙΑ ΜΕΣΑ ΑΝΑΨΥΧΗΣ

	ΣΥΝΤΕΤΑΓΜΕΝΕΣ Χ	ΣΥΝΤΕΤΑΓΜΕΝΕΣ Ψ
0	129616.53	4413791.40
1	129619.41	4413793.25
2	129620.87	4413791.23

3	129618,09	4413789,45
---	-----------	------------

ΚΩΔΙΚΟΣ Θέσης ΚΕΡΚ93 : Περούλαδες, Τοπωνύμιο Κάστρο, συνολικού εμβαδού Ε= 32,91τ.μ., με σκοπό παραχώρησης Θαλάσσια Μέσα Αναψυχής και με τιμή εκκίνησης 3.265,50€ για τρία έτη

ΔΙΑΡΚΕΙΑ ΠΑΡΑΧΩΡΗΣΗΣ: Τρία (3) έτη (Λήξη 31.12.28)

ΣΥΝΤΕΤΑΓΜΕΝΕΣ: ΘΑΛΑΣΣΙΑ ΜΕΣΑ ΑΝΑΨΥΧΗΣ

	ΣΥΝΤΕΤΑΓΜΕΝΕΣ Χ	ΣΥΝΤΕΤΑΓΜΕΝΕΣ Ψ
0	131832,05	4413526,98
1	131830,88	4413534,42
2	131835,20	4413535,10
3	131836,37	4413527,66

ΚΩΔΙΚΟΣ Θέσης ΚΕΡΚ94 : Σιδάρι, Τοπωνύμιο Σιδάρι 1, συνολικού εμβαδού Ε= 59,99τ.μ., με σκοπό παραχώρησης Θαλάσσια Μέσα Αναψυχής και με τιμή εκκίνησης 5.952,51€ για τρία έτη

ΔΙΑΡΚΕΙΑ ΠΑΡΑΧΩΡΗΣΗΣ: Τρία (3) έτη (Λήξη 31.12.28)

ΣΥΝΤΕΤΑΓΜΕΝΕΣ: ΘΑΛΑΣΣΙΑ ΜΕΣΑ ΑΝΑΨΥΧΗΣ

	ΣΥΝΤΕΤΑΓΜΕΝΕΣ Χ	ΣΥΝΤΕΤΑΓΜΕΝΕΣ Ψ
0	132022,15	4413337,70
1	132028,04	4413337,24
2	132027,64	4413327,20
3	132021,76	4413327,39

ΚΩΔΙΚΟΣ Θέσης ΚΕΡΚ95 : Σιδάρι, Τοπωνύμιο Σιδάρι 2, συνολικού εμβαδού Ε= 49,98τ.μ., με σκοπό παραχώρησης Θαλάσσια Μέσα Αναψυχής και με τιμή εκκίνησης 4.959,27€ για τρία έτη

ΔΙΑΡΚΕΙΑ ΠΑΡΑΧΩΡΗΣΗΣ: Τρία (3) έτη (Λήξη 31.12.28)

ΣΥΝΤΕΤΑΓΜΕΝΕΣ: ΘΑΛΑΣΣΙΑ ΜΕΣΑ ΑΝΑΨΥΧΗΣ

	ΣΥΝΤΕΤΑΓΜΕΝΕΣ Χ	ΣΥΝΤΕΤΑΓΜΕΝΕΣ Ψ
0	132092,61	4413330,67
1	132099,16	4413330,81
2	132099,18	4413322,97
3	132092,80	4413323,05

ΚΩΔΙΚΟΣ Θέσης ΚΕΡΚ96 : Σιδάρι, Τοπωνύμιο Σιδάρι 3, συνολικού εμβαδού Ε= 10,00τ.μ., με σκοπό παραχώρησης Θαλάσσια Μέσα Αναψυχής και με τιμή εκκίνησης 992,25€ για τρία έτη

ΔΙΑΡΚΕΙΑ ΠΑΡΑΧΩΡΗΣΗΣ: Τρία (3) έτη (Λήξη 31.12.28)

ΣΥΝΤΕΤΑΓΜΕΝΕΣ: ΘΑΛΑΣΣΙΑ ΜΕΣΑ ΑΝΑΨΥΧΗΣ

	ΣΥΝΤΕΤΑΓΜΕΝΕΣ Χ	ΣΥΝΤΕΤΑΓΜΕΝΕΣ Ψ
0	132207.67	4413339.50
1	132212.67	4413339.50
2	132212.67	4413337.50
3	132207.67	4413337.50

ΚΩΔΙΚΟΣ Θέσης ΚΕΡΚ97 : Σιδάρι, Τοπωνύμιο Σιδάρι 4, συνολικού εμβαδού Ε= 65,00τ.μ., με σκοπό παραχώρησης Θαλάσσια Μέσα Αναψυχής και με τιμή εκκίνησης 6.449,64€ για τρία έτη

ΔΙΑΡΚΕΙΑ ΠΑΡΑΧΩΡΗΣΗΣ: Τρία (3) έτη (Λήξη 31.12.28)

ΣΥΝΤΕΤΑΓΜΕΝΕΣ: ΘΑΛΑΣΣΙΑ ΜΕΣΑ ΑΝΑΨΥΧΗΣ

	ΣΥΝΤΕΤΑΓΜΕΝΕΣ Χ	ΣΥΝΤΕΤΑΓΜΕΝΕΣ Ψ
0	132261,41	4413350,86
1	132268,69	4413350,92
2	132268,74	4413341,99
3	132261,48	4413341,91

ΚΩΔΙΚΟΣ Θέσης ΚΕΡΚ98 : Σιδάρι, Τοπωνύμιο Σιδάρι 5, συνολικού εμβαδού Ε= 40,17τ.μ., με σκοπό παραχώρησης Θαλάσσια Μέσα Αναψυχής και με τιμή εκκίνησης 3.985,86€ για τρία έτη

ΔΙΑΡΚΕΙΑ ΠΑΡΑΧΩΡΗΣΗΣ: Τρία (3) έτη (Λήξη 31.12.28)

ΣΥΝΤΕΤΑΓΜΕΝΕΣ: ΘΑΛΑΣΣΙΑ ΜΕΣΑ ΑΝΑΨΥΧΗΣ

	ΣΥΝΤΕΤΑΓΜΕΝΕΣ Χ	ΣΥΝΤΕΤΑΓΜΕΝΕΣ Ψ
0	132385,08	4413141,91
1	132391,63	4413142,24
2	132392,03	4413136,09
3	132385,48	4413135,83

ΚΩΔΙΚΟΣ Θέσης ΚΕΡΚ99 : Σιδάρι, Τοπωνύμιο Τυφλός, συνολικού εμβαδού Ε= 40,00τ.μ., με σκοπό παραχώρησης Θαλάσσια Μέσα Αναψυχής και με τιμή εκκίνησης 3.969,00€ για τρία έτη

ΔΙΑΡΚΕΙΑ ΠΑΡΑΧΩΡΗΣΗΣ: Τρία (3) έτη (Λήξη 31.12.28)

ΣΥΝΤΕΤΑΓΜΕΝΕΣ: ΘΑΛΑΣΣΙΑ ΜΕΣΑ ΑΝΑΨΥΧΗΣ

	ΣΥΝΤΕΤΑΓΜΕΝΕΣ Χ	ΣΥΝΤΕΤΑΓΜΕΝΕΣ Ψ
0	132744,21	4412891,13

1	132753,14	4412890,28
2	132752,48	4412885,80
3	132743,79	4412886,63

ΚΩΔΙΚΟΣ Θέσης ΚΕΡΚ100 : Καρουσάδες, Τοπωνύμιο Ασπρακερή 1, συνολικού εμβαδού E= 20,00τ.μ., με σκοπό παραχώρησης Θαλάσσια Μέσα Αναψυχής και με τιμή εκκίνησης 2.173,50€ για τρία έτη

ΔΙΑΡΚΕΙΑ ΠΑΡΑΧΩΡΗΣΗΣ: Τρία (3) έτη (Λήξη 31.12.28)

ΣΥΝΤΕΤΑΓΜΕΝΕΣ: ΘΑΛΑΣΣΙΑ ΜΕΣΑ ΑΝΑΨΥΧΗΣ

	ΣΥΝΤΕΤΑΓΜΕΝΕΣ Χ	ΣΥΝΤΕΤΑΓΜΕΝΕΣ Ψ
0	136388,14	4413494,54
1	136390,17	4413499,11
2	136393,83	4413497,49
3	136391,80	4413492,92

ΚΩΔΙΚΟΣ Θέσης ΚΕΡΚ101 : Καρουσάδες, Τοπωνύμιο Ασπρακερή 2, συνολικού εμβαδού E= 13,05τ.μ., με σκοπό παραχώρησης Θαλάσσια Μέσα Αναψυχής και με τιμή εκκίνησης 1.418,22€ για τρία έτη

ΔΙΑΡΚΕΙΑ ΠΑΡΑΧΩΡΗΣΗΣ: Τρία (3) έτη (Λήξη 31.12.28)

ΣΥΝΤΕΤΑΓΜΕΝΕΣ: ΘΑΛΑΣΣΙΑ ΜΕΣΑ ΑΝΑΨΥΧΗΣ

	ΣΥΝΤΕΤΑΓΜΕΝΕΣ Χ	ΣΥΝΤΕΤΑΓΜΕΝΕΣ Ψ
0	136674,19	4413295,29
1	136676,25	4413292,03
2	136673,50	4413290,25
3	136671,27	4413293,48

ΚΩΔΙΚΟΣ Θέσης ΚΕΡΚ102 : Ρόδα, Τοπωνύμιο Ρόδα 1, συνολικού εμβαδού E= 50,01τ.μ., με σκοπό παραχώρησης Θαλάσσια Μέσα Αναψυχής και με τιμή εκκίνησης 7.325,22€ για τρία έτη

ΔΙΑΡΚΕΙΑ ΠΑΡΑΧΩΡΗΣΗΣ: Τρία (3) έτη (Λήξη 31.12.28)

ΣΥΝΤΕΤΑΓΜΕΝΕΣ: ΘΑΛΑΣΣΙΑ ΜΕΣΑ ΑΝΑΨΥΧΗΣ

	ΣΥΝΤΕΤΑΓΜΕΝΕΣ Χ	ΣΥΝΤΕΤΑΓΜΕΝΕΣ Ψ
0	139156,70	4412792,91
1	139162,01	4412789,93
2	139157,95	4412782,88
3	139152,56	4412785,76

ΚΩΔΙΚΟΣ Θέσης ΚΕΡΚ103 : Ρόδα, Τοπωνύμιο Ρόδα 2, συνολικού εμβαδού Ε= 20,00τ.μ., με σκοπό παραχώρησης Θαλάσσια Μέσα Αναψυχής και με τιμή εκκίνησης 2.929,50€ για τρία έτη

ΔΙΑΡΚΕΙΑ ΠΑΡΑΧΩΡΗΣΗΣ: Τρία (3) έτη (Λήξη 31.12.28)

ΣΥΝΤΕΤΑΓΜΕΝΕΣ: ΘΑΛΑΣΣΙΑ ΜΕΣΑ ΑΝΑΨΥΧΗΣ

	ΣΥΝΤΕΤΑΓΜΕΝΕΣ Χ	ΣΥΝΤΕΤΑΓΜΕΝΕΣ Ψ
0	140259,47	4412772,87
1	140264,20	4412774,50
2	140265,50	4412770,72
3	140260,77	4412769,09

ΚΩΔΙΚΟΣ Θέσης ΚΕΡΚ104 : Αχαράβη, Τοπωνύμιο Αχαράβη 1, συνολικού εμβαδού Ε= 25,00τ.μ., με σκοπό παραχώρησης Θαλάσσια Μέσα Αναψυχής και με τιμή εκκίνησης 2.716,88€ για τρία έτη

ΔΙΑΡΚΕΙΑ ΠΑΡΑΧΩΡΗΣΗΣ: Τρία (3) έτη (Λήξη 31.12.28)

ΣΥΝΤΕΤΑΓΜΕΝΕΣ: ΘΑΛΑΣΣΙΑ ΜΕΣΑ ΑΝΑΨΥΧΗΣ

	ΣΥΝΤΕΤΑΓΜΕΝΕΣ Χ	ΣΥΝΤΕΤΑΓΜΕΝΕΣ Ψ
0	141419.99	4413320.84
1	141424.30	4413323.37
2	141426.83	4413319.05
3	141422.52	4413316.53

ΚΩΔΙΚΟΣ Θέσης ΚΕΡΚ105 : Αχαράβη, Τοπωνύμιο Αχαράβη 2, συνολικού εμβαδού Ε= 49,35τ.μ., με σκοπό παραχώρησης Θαλάσσια Μέσα Αναψυχής και με τιμή εκκίνησης 5.363,10€ για τρία έτη

ΔΙΑΡΚΕΙΑ ΠΑΡΑΧΩΡΗΣΗΣ: Τρία (3) έτη (Λήξη 31.12.28)

ΣΥΝΤΕΤΑΓΜΕΝΕΣ: ΘΑΛΑΣΣΙΑ ΜΕΣΑ ΑΝΑΨΥΧΗΣ

	ΣΥΝΤΕΤΑΓΜΕΝΕΣ Χ	ΣΥΝΤΕΤΑΓΜΕΝΕΣ Ψ
0	141751.06	4413525.59
1	141757.67	4413530.22
2	141761.24	4413525.33
3	141754.73	4413520.60

ΚΩΔΙΚΟΣ Θέσης ΚΕΡΚ106 : Αχαράβη, Τοπωνύμιο Αχαράβη 3, συνολικού εμβαδού Ε= 27,95τ.μ., με σκοπό παραχώρησης Θαλάσσια Μέσα Αναψυχής και με τιμή εκκίνησης 3.037,47€ για τρία έτη

ΔΙΑΡΚΕΙΑ ΠΑΡΑΧΩΡΗΣΗΣ: Τρία (3) έτη (Λήξη 31.12.28)

ΣΥΝΤΕΤΑΓΜΕΝΕΣ: ΘΑΛΑΣΣΙΑ ΜΕΣΑ ΑΝΑΨΥΧΗΣ

	ΣΥΝΤΕΤΑΓΜΕΝΕΣ Χ	ΣΥΝΤΕΤΑΓΜΕΝΕΣ Ψ
0	142123,73	4413791,57
1	142120,89	4413795,38
2	142125,66	4413798,84
3	142128,50	4413795,06

ΚΩΔΙΚΟΣ Θέσης ΚΕΡΚ107 : Αχαράβη, Τοπωνύμιο Αχαράβη 4, συνολικού εμβαδού Ε= 11,99τ.μ., με σκοπό παραχώρησης Θαλάσσια Μέσα Αναψυχής και με τιμή εκκίνησης 1.303,02€ για τρία έτη

ΔΙΑΡΚΕΙΑ ΠΑΡΑΧΩΡΗΣΗΣ: Τρία (3) έτη (Λήξη 31.12.28)

ΣΥΝΤΕΤΑΓΜΕΝΕΣ: ΘΑΛΑΣΣΙΑ ΜΕΣΑ ΑΝΑΨΥΧΗΣ

	ΣΥΝΤΕΤΑΓΜΕΝΕΣ Χ	ΣΥΝΤΕΤΑΓΜΕΝΕΣ Ψ
0	142467,11	4414067,17
1	142470,23	4414069,68
2	142472,10	4414067,34
3	142468,99	4414064,83

ΚΩΔΙΚΟΣ Θέσης ΚΕΡΚ108 : Περίθεια, Τοπωνύμιο Άγιος Σπυρίδωνας 1, συνολικού εμβαδού Ε= 50,01τ.μ., με σκοπό παραχώρησης Θαλάσσια Μέσα Αναψυχής και με τιμή εκκίνησης 5.198,55€ για τρία έτη

ΔΙΑΡΚΕΙΑ ΠΑΡΑΧΩΡΗΣΗΣ: Τρία (3) έτη (Λήξη 31.12.28)

ΣΥΝΤΕΤΑΓΜΕΝΕΣ: ΘΑΛΑΣΣΙΑ ΜΕΣΑ ΑΝΑΨΥΧΗΣ

	ΣΥΝΤΕΤΑΓΜΕΝΕΣ Χ	ΣΥΝΤΕΤΑΓΜΕΝΕΣ Ψ
0	145626.37	4415199.24
1	145632.34	4415197.95
2	145631.13	4415189.99
3	145624.93	4415191.34

ΚΩΔΙΚΟΣ Θέσης ΚΕΡΚ109 : Κασσιώπη, Τοπωνύμιο Πιπιτού 1, συνολικού εμβαδού Ε= 19,96τ.μ., με σκοπό παραχώρησης Θαλάσσια Μέσα Αναψυχής και με τιμή εκκίνησης 2.546,40€ για τρία έτη

ΔΙΑΡΚΕΙΑ ΠΑΡΑΧΩΡΗΣΗΣ: Τρία (3) έτη (Λήξη 31.12.28)

ΣΥΝΤΕΤΑΓΜΕΝΕΣ: ΘΑΛΑΣΣΙΑ ΜΕΣΑ ΑΝΑΨΥΧΗΣ

	ΣΥΝΤΕΤΑΓΜΕΝΕΣ Χ	ΣΥΝΤΕΤΑΓΜΕΝΕΣ Ψ
0	150449,94	4412471,64
1	150453,42	4412475,20
2	150456,44	4412472,57

3	150453,02	4412469,00
---	-----------	------------

ΚΩΔΙΚΟΣ Θέσης ΚΕΡΚ110 : Κασιώπη, Τοπωνύμιο Αυλάκι 1, συνολικού εμβαδού Ε= 16,11τ.μ., με σκοπό παραχώρησης Θαλάσσια Μέσα Αναψυχής και με τιμή εκκίνησης 2.055,24€ για τρία έτη

ΔΙΑΡΚΕΙΑ ΠΑΡΑΧΩΡΗΣΗΣ: Τρία (3) έτη (Λήξη 31.12.28)

ΣΥΝΤΕΤΑΓΜΕΝΕΣ: ΘΑΛΑΣΣΙΑ ΜΕΣΑ ΑΝΑΨΥΧΗΣ

	ΣΥΝΤΕΤΑΓΜΕΝΕΣ Χ	ΣΥΝΤΕΤΑΓΜΕΝΕΣ Ψ
0	151913.59	4410868.29
1	151918.09	4410865.22
2	151916.33	4410862.34
3	151912.18	4410866.30

ΚΩΔΙΚΟΣ Θέσης ΚΕΡΚ111 : Σινιές, Τοπωνύμιο Κερασιά 1, συνολικού εμβαδού Ε= 20,00τ.μ., με σκοπό παραχώρησης Θαλάσσια Μέσα Αναψυχής και με τιμή εκκίνησης 2.740,50€ για τρία έτη

ΔΙΑΡΚΕΙΑ ΠΑΡΑΧΩΡΗΣΗΣ: Τρία (3) έτη (Λήξη 31.12.28)

ΣΥΝΤΕΤΑΓΜΕΝΕΣ: ΘΑΛΑΣΣΙΑ ΜΕΣΑ ΑΝΑΨΥΧΗΣ

	ΣΥΝΤΕΤΑΓΜΕΝΕΣ Χ	ΣΥΝΤΕΤΑΓΜΕΝΕΣ Ψ
0	152080.25	4408067.38
1	152083.62	4408064.67
2	152080.63	4408061.11
3	152077.28	4408064.02
4	152080.25	4408067.38

ΚΩΔΙΚΟΣ Θέσης ΚΕΡΚ112 : Καλάμι, Τοπωνύμιο Καλάμι, συνολικού εμβαδού Ε= 40,00τ.μ., με σκοπό παραχώρησης Θαλάσσια Μέσα Αναψυχής και με τιμή εκκίνησης 5.292,00€ για τρία έτη

ΔΙΑΡΚΕΙΑ ΠΑΡΑΧΩΡΗΣΗΣ: Τρία (3) έτη (Λήξη 31.12.28)

ΣΥΝΤΕΤΑΓΜΕΝΕΣ: ΘΑΛΑΣΣΙΑ ΜΕΣΑ ΑΝΑΨΥΧΗΣ

	ΣΥΝΤΕΤΑΓΜΕΝΕΣ Χ	ΣΥΝΤΕΤΑΓΜΕΝΕΣ Ψ
0	151424.57	4406968.75
1	151432.78	4406974.47
2	151435.06	4406971.18
3	151426.85	4406965.47

ΚΩΔΙΚΟΣ Θέσης ΚΕΡΚ113 : Καλάμι, Τοπωνύμιο White House, συνολικού εμβαδού Ε= 10,00τ.μ., με σκοπό παραχώρησης Θαλάσσια Μέσα Αναψυχής και με τιμή

εκκίνησης 1.323,00€ για τρία έτη

ΔΙΑΡΚΕΙΑ ΠΑΡΑΧΩΡΗΣΗΣ: Τρία (3) έτη (Λήξη 31.12.28)

ΣΥΝΤΕΤΑΓΜΕΝΕΣ: ΘΑΛΑΣΣΙΑ ΜΕΣΑ ΑΝΑΨΥΧΗΣ

	ΣΥΝΤΕΤΑΓΜΕΝΕΣ Χ	ΣΥΝΤΕΤΑΓΜΕΝΕΣ Ψ
0	151354,28	4406730,37
1	151356,28	4406730,27
2	151356,05	4406725,28
3	151354,05	4406725,37

ΚΩΔΙΚΟΣ Θέσης ΚΕΡΚ114 : Αγνί, Τοπωνύμιο Αγνί, συνολικού εμβαδού Ε= 9,00τ.μ., με σκοπό παραχώρησης Θαλάσσια Μέσα Αναψυχής και με τιμή εκκίνησης 1.403,34€ για τρία έτη

ΔΙΑΡΚΕΙΑ ΠΑΡΑΧΩΡΗΣΗΣ: Τρία (3) έτη (Λήξη 31.12.28)

ΣΥΝΤΕΤΑΓΜΕΝΕΣ: ΘΑΛΑΣΣΙΑ ΜΕΣΑ ΑΝΑΨΥΧΗΣ

	ΣΥΝΤΕΤΑΓΜΕΝΕΣ Χ	ΣΥΝΤΕΤΑΓΜΕΝΕΣ Ψ
0	150988.45	4406098.39
1	150989.94	4406098.45
2	150990.19	4406092.46
3	150988.69	4406092.40

ΚΩΔΙΚΟΣ Θέσης ΚΕΡΚ115 : Νησάκι, Τοπωνύμιο Κρουζερή, συνολικού εμβαδού Ε= 50,01τ.μ., με σκοπό παραχώρησης Θαλάσσια Μέσα Αναψυχής και με τιμή εκκίνησης 5.671,14€ για τρία έτη

ΔΙΑΡΚΕΙΑ ΠΑΡΑΧΩΡΗΣΗΣ: Τρία (3) έτη (Λήξη 31.12.28)

ΣΥΝΤΕΤΑΓΜΕΝΕΣ: ΘΑΛΑΣΣΙΑ ΜΕΣΑ ΑΝΑΨΥΧΗΣ

	ΣΥΝΤΕΤΑΓΜΕΝΕΣ Χ	ΣΥΝΤΕΤΑΓΜΕΝΕΣ Ψ
0	150045.38	4405494.12
1	150049.71	4405497.34
2	150055.23	4405489.77
3	150051.04	4405486.60
4	150045.38	4405494.12

ΚΩΔΙΚΟΣ Θέσης ΚΕΡΚ116 : Νησάκι, Τοπωνύμιο Καμινάκι, συνολικού εμβαδού Ε= 10,00τ.μ., με σκοπό παραχώρησης Θαλάσσια Μέσα Αναψυχής και με τιμή εκκίνησης 1.134,00€ για τρία έτη

ΔΙΑΡΚΕΙΑ ΠΑΡΑΧΩΡΗΣΗΣ: Τρία (3) έτη (Λήξη 31.12.28)

ΣΥΝΤΕΤΑΓΜΕΝΕΣ: ΘΑΛΑΣΣΙΑ ΜΕΣΑ ΑΝΑΨΥΧΗΣ

	ΣΥΝΤΕΤΑΓΜΕΝΕΣ Χ	ΣΥΝΤΕΤΑΓΜΕΝΕΣ Ψ
0	149710,62	4405338,42
1	149715,25	4405336,55
2	149714,50	4405334,69
3	149709,87	4405336,57

ΚΩΔΙΚΟΣ Θέσης ΚΕΡΚ117 : Άγιος Γεώργιος Πάγων, Τοπωνύμιο Άγιος Γεώργιος 6, συνολικού εμβαδού Ε= 150,10τ.μ., με σκοπό παραχώρησης Ομπρέλες - Ξαπλώστρες και με τιμή εκκίνησης 5.437,38€ για τρία έτη

ΔΙΑΡΚΕΙΑ ΠΑΡΑΧΩΡΗΣΗΣ: Τρία (3) έτη (Λήξη 31.12.28)

ΣΥΝΤΕΤΑΓΜΕΝΕΣ: ΟΜΠΡΕΛΕΣ - ΞΑΠΛΩΣΤΡΕΣ

	ΣΥΝΤΕΤΑΓΜΕΝΕΣ Χ	ΣΥΝΤΕΤΑΓΜΕΝΕΣ Ψ
0	129619,76	4404817,63
1	129626,42	4404804,18
2	129617,45	4404799,74
3	129610,80	4404813,20

ΚΩΔΙΚΟΣ Θέσης ΚΕΡΚ118 : Άγιος Γεώργιος Πάγων, Τοπωνύμιο Άγιος Γεώργιος 7, συνολικού εμβαδού Ε= 250,00τ.μ., με σκοπό παραχώρησης Ομπρέλες - Ξαπλώστρες και με τιμή εκκίνησης 9.056,25€ για τρία έτη

ΔΙΑΡΚΕΙΑ ΠΑΡΑΧΩΡΗΣΗΣ: Τρία (3) έτη (Λήξη 31.12.28)

ΣΥΝΤΕΤΑΓΜΕΝΕΣ: ΟΜΠΡΕΛΕΣ - ΞΑΠΛΩΣΤΡΕΣ

	ΣΥΝΤΕΤΑΓΜΕΝΕΣ Χ	ΣΥΝΤΕΤΑΓΜΕΝΕΣ Ψ
0	129183,30	4405274,58
1	129203,18	4405259,43
2	129197,12	4405251,47
3	129177,24	4405266,63

ΚΩΔΙΚΟΣ Θέσης ΚΕΡΚ119 : Αρίλλας, Τοπωνύμιο Αρίλλας 4, συνολικού εμβαδού Ε= 118,00τ.μ., με σκοπό παραχώρησης Ομπρέλες - Ξαπλώστρες και με τιμή εκκίνησης 3.345,30€ για τρία έτη

ΔΙΑΡΚΕΙΑ ΠΑΡΑΧΩΡΗΣΗΣ: Τρία (3) έτη (Λήξη 31.12.28)

ΣΥΝΤΕΤΑΓΜΕΝΕΣ: ΟΜΠΡΕΛΕΣ - ΞΑΠΛΩΣΤΡΕΣ

	ΣΥΝΤΕΤΑΓΜΕΝΕΣ Χ	ΣΥΝΤΕΤΑΓΜΕΝΕΣ Ψ
0	127068,70	4407746,02
1	127073,48	4407739,76
2	127085,31	4407714,21

3	127082,74	4407712,60
4	127066,71	4407745,11

ΚΩΔΙΚΟΣ Θέσης ΚΕΡΚ120 : Αρίλλας, Τοπωνύμιο Αρίλλας 5, συνολικού εμβαδού Ε= 150,00τ.μ., με σκοπό παραχώρησης Ομπρέλες - Ξαπλώστρες και με τιμή εκκίνησης 4.252,50€ για τρία έτη

ΔΙΑΡΚΕΙΑ ΠΑΡΑΧΩΡΗΣΗΣ: Τρία (3) έτη (Λήξη 31.12.28)

ΣΥΝΤΕΤΑΓΜΕΝΕΣ: ΟΜΠΡΕΛΕΣ - ΞΑΠΛΩΣΤΡΕΣ

	ΣΥΝΤΕΤΑΓΜΕΝΕΣ Χ	ΣΥΝΤΕΤΑΓΜΕΝΕΣ Ψ
0	126786,00	4408302,29
1	126799,82	4408281,46
2	126794,82	4408278,14
3	126781,00	4408298,97

ΚΩΔΙΚΟΣ Θέσης ΚΕΡΚ121 : Αρίλλας, Τοπωνύμιο Αρίλλας 6, συνολικού εμβαδού Ε= 150,00τ.μ., με σκοπό παραχώρησης Ομπρέλες - Ξαπλώστρες και με τιμή εκκίνησης 4.252,50€ για τρία έτη

ΔΙΑΡΚΕΙΑ ΠΑΡΑΧΩΡΗΣΗΣ: Τρία (3) έτη (Λήξη 31.12.28)

ΣΥΝΤΕΤΑΓΜΕΝΕΣ: ΟΜΠΡΕΛΕΣ - ΞΑΠΛΩΣΤΡΕΣ

	ΣΥΝΤΕΤΑΓΜΕΝΕΣ Χ	ΣΥΝΤΕΤΑΓΜΕΝΕΣ Ψ
0	126757,51	4408347,40
1	126771,33	4408326,57
2	126766,33	4408323,25
3	126752,51	4408344,08

ΚΩΔΙΚΟΣ Θέσης ΚΕΡΚ122 : Αρίλλας, Τοπωνύμιο Γράβες, συνολικού εμβαδού Ε= 302,46τ.μ., με σκοπό παραχώρησης Ομπρέλες - Ξαπλώστρες και με τιμή εκκίνησης 8.574,74€ για τρία έτη

ΔΙΑΡΚΕΙΑ ΠΑΡΑΧΩΡΗΣΗΣ: Τρία (3) έτη (Λήξη 31.12.28)

ΣΥΝΤΕΤΑΓΜΕΝΕΣ: ΟΜΠΡΕΛΕΣ - ΞΑΠΛΩΣΤΡΕΣ

	ΣΥΝΤΕΤΑΓΜΕΝΕΣ Χ	ΣΥΝΤΕΤΑΓΜΕΝΕΣ Ψ
0	126533,94	4408639,08
1	126569,33	4408596,98
2	126565,16	4408593,40
3	126529,76	4408635,50

ΚΩΔΙΚΟΣ Θέσης ΚΕΡΚ123 : Άγιος Στέφανος Αυλιωτών, Τοπωνύμιο Άγιος Στέφανος 5, συνολικού εμβαδού E= 491,21τ.μ., με σκοπό παραχώρησης Ομπρέλες - Ξαπλώστρες και με τιμή εκκίνησης 24.756,98€ για τρία έτη

ΔΙΑΡΚΕΙΑ ΠΑΡΑΧΩΡΗΣΗΣ: Τρία (3) έτη (Λήξη 31.12.28)

ΣΥΝΤΕΤΑΓΜΕΝΕΣ: ΟΜΠΡΕΛΕΣ - ΞΑΠΛΩΣΤΡΕΣ

	ΣΥΝΤΕΤΑΓΜΕΝΕΣ Χ	ΣΥΝΤΕΤΑΓΜΕΝΕΣ Ψ
0	126533,46	4409456,55
1	126543,91	4409450,66
2	126565,92	4409485,26
3	126555,47	4409491,15

ΚΩΔΙΚΟΣ Θέσης ΚΕΡΚ124 : Καρουσάδες, Τοπωνύμιο Ασρακερή 3, συνολικού εμβαδού E= 150,02τ.μ., με σκοπό παραχώρησης Ομπρέλες - Ξαπλώστρες και με τιμή εκκίνησης 5.434,47€ για τρία έτη

ΔΙΑΡΚΕΙΑ ΠΑΡΑΧΩΡΗΣΗΣ: Τρία (3) έτη (Λήξη 31.12.28)

ΣΥΝΤΕΤΑΓΜΕΝΕΣ: ΟΜΠΡΕΛΕΣ - ΞΑΠΛΩΣΤΡΕΣ

	ΣΥΝΤΕΤΑΓΜΕΝΕΣ Χ	ΣΥΝΤΕΤΑΓΜΕΝΕΣ Ψ
0	136474,28	4413467,41
1	136494,79	4413461,76
2	136492,70	4413455,02
3	136472,18	4413460,68
0	136474,28	4413467,41

ΚΩΔΙΚΟΣ Θέσης ΚΕΡΚ125 : Καρουσάδες, Τοπωνύμιο Ασρακερή 4, συνολικού εμβαδού E= 183,05τ.μ., με σκοπό παραχώρησης Ομπρέλες - Ξαπλώστρες και με τιμή εκκίνησης 6.630,99€ για τρία έτη

ΔΙΑΡΚΕΙΑ ΠΑΡΑΧΩΡΗΣΗΣ: Τρία (3) έτη (Λήξη 31.12.28)

ΣΥΝΤΕΤΑΓΜΕΝΕΣ: ΟΜΠΡΕΛΕΣ - ΞΑΠΛΩΣΤΡΕΣ

	ΣΥΝΤΕΤΑΓΜΕΝΕΣ Χ	ΣΥΝΤΕΤΑΓΜΕΝΕΣ Ψ
0	136681,65	4413287,72
1	136705,03	4413263,46
2	136701,14	4413259,70
3	136677,55	4413284,18

ΚΩΔΙΚΟΣ Θέσης ΚΕΡΚ126 : Αχαράβη, Τοπωνύμιο Αλμυρός 1, συνολικού εμβαδού E= 424,27τ.μ., με σκοπό παραχώρησης Ομπρέλες - Ξαπλώστρες και με τιμή εκκίνησης 15.369,18€ για τρία έτη

ΔΙΑΡΚΕΙΑ ΠΑΡΑΧΩΡΗΣΗΣ: Τρία (3) έτη (Λήξη 31.12.28)

ΣΥΝΤΕΤΑΓΜΕΝΕΣ: ΟΜΠΡΕΛΕΣ - ΞΑΠΛΩΣΤΡΕΣ

	ΣΥΝΤΕΤΑΓΜΕΝΕΣ Χ	ΣΥΝΤΕΤΑΓΜΕΝΕΣ Ψ
0	142074,50	4413767,62
1	142081,79	4413757,26
2	142057,12	4413736,50
3	142048,53	4413746,54

ΚΩΔΙΚΟΣ Θέσης ΚΕΡΚ127 : Αχαράβη, Τοπωνύμιο Αλμυρός 2, συνολικού εμβαδού E= 499,98τ.μ., με σκοπό παραχώρησης Ομπρέλες - Ξαπλώστρες και με τιμή εκκίνησης 18.111,78€ για τρία έτη

ΔΙΑΡΚΕΙΑ ΠΑΡΑΧΩΡΗΣΗΣ: Τρία (3) έτη (Λήξη 31.12.28)

ΣΥΝΤΕΤΑΓΜΕΝΕΣ: ΟΜΠΡΕΛΕΣ - ΞΑΠΛΩΣΤΡΕΣ

	ΣΥΝΤΕΤΑΓΜΕΝΕΣ Χ	ΣΥΝΤΕΤΑΓΜΕΝΕΣ Ψ
0	142080,17	4413771,45
1	142110,85	4413794,84
2	142118,59	4413784,12
3	142087,46	4413761,10

ΚΩΔΙΚΟΣ Θέσης ΚΕΡΚ128 : Αχαράβη, Τοπωνύμιο Αλμυρός 3, συνολικού εμβαδού E= 490,22τ.μ., με σκοπό παραχώρησης Ομπρέλες - Ξαπλώστρες και με τιμή εκκίνησης 17.758,22€ για τρία έτη

ΔΙΑΡΚΕΙΑ ΠΑΡΑΧΩΡΗΣΗΣ: Τρία (3) έτη (Λήξη 31.12.28)

ΣΥΝΤΕΤΑΓΜΕΝΕΣ: ΟΜΠΡΕΛΕΣ - ΞΑΠΛΩΣΤΡΕΣ

	ΣΥΝΤΕΤΑΓΜΕΝΕΣ Χ	ΣΥΝΤΕΤΑΓΜΕΝΕΣ Ψ
0	143046,79	4414570,90
1	143038,85	4414578,84
2	143072,19	4414608,73
3	143079,33	4414600,53

ΚΩΔΙΚΟΣ Θέσης ΚΕΡΚ129 : Περίθεια, Τοπωνύμιο Άγιος Σπυρίδωνα 2, συνολικού εμβαδού E= 488,74τ.μ., με σκοπό παραχώρησης Ομπρέλες - Ξαπλώστρες και με τιμή εκκίνησης 16.934,85€ για τρία έτη

ΔΙΑΡΚΕΙΑ ΠΑΡΑΧΩΡΗΣΗΣ: Τρία (3) έτη (Λήξη 31.12.28)

ΣΥΝΤΕΤΑΓΜΕΝΕΣ: ΟΜΠΡΕΛΕΣ - ΞΑΠΛΩΣΤΡΕΣ

	ΣΥΝΤΕΤΑΓΜΕΝΕΣ Χ	ΣΥΝΤΕΤΑΓΜΕΝΕΣ Ψ
	145525,18	4415236,67
0	145528,31	4415242,36

1	145594,19	4415206,12
2	145591,06	4415200,42

ΚΩΔΙΚΟΣ Θέσης ΚΕΡΚ130 : Λούτσες, Τοπωνύμιο Καλαμάκι 1, συνολικού εμβαδού E= 299,72τ.μ., με σκοπό παραχώρησης Ομπρέλες - Ξαπλώστρες και με τιμή εκκίνησης 10.857,36€ για τρία έτη

ΔΙΑΡΚΕΙΑ ΠΑΡΑΧΩΡΗΣΗΣ: Τρία (3) έτη (Λήξη 31.12.28)

ΣΥΝΤΕΤΑΓΜΕΝΕΣ: ΟΜΠΡΕΛΕΣ - ΞΑΠΛΩΣΤΡΕΣ

	ΣΥΝΤΕΤΑΓΜΕΝΕΣ Χ	ΣΥΝΤΕΤΑΓΜΕΝΕΣ Ψ
0	147476,09	4413299,11
1	147488,46	4413286,03
2	147476,36	4413274,59
3	147463,99	4413287,67

ΚΩΔΙΚΟΣ Θέσης ΚΕΡΚ131 : Λούτσες, Τοπωνύμιο Καλαμάκι 2, συνολικού εμβαδού E= 318,56τ.μ., με σκοπό παραχώρησης Ομπρέλες - Ξαπλώστρες και με τιμή εκκίνησης 11.539,83€ για τρία έτη

ΔΙΑΡΚΕΙΑ ΠΑΡΑΧΩΡΗΣΗΣ: Τρία (3) έτη (Λήξη 31.12.28)

ΣΥΝΤΕΤΑΓΜΕΝΕΣ: ΟΜΠΡΕΛΕΣ - ΞΑΠΛΩΣΤΡΕΣ

	ΣΥΝΤΕΤΑΓΜΕΝΕΣ Χ	ΣΥΝΤΕΤΑΓΜΕΝΕΣ Ψ
0	147511,76	4413225,24
1	147529,41	4413238,66
2	147537,84	4413227,01
3	147519,97	4413213,59

ΚΩΔΙΚΟΣ Θέσης ΚΕΡΚ132 : Λούτσες, Τοπωνύμιο Σύκι, συνολικού εμβαδού E= 169,00τ.μ., με σκοπό παραχώρησης Ομπρέλες - Ξαπλώστρες και με τιμή εκκίνησης 7.186,74€ για τρία έτη

ΔΙΑΡΚΕΙΑ ΠΑΡΑΧΩΡΗΣΗΣ: Τρία (3) έτη (Λήξη 31.12.28)

ΣΥΝΤΕΤΑΓΜΕΝΕΣ: ΟΜΠΡΕΛΕΣ - ΞΑΠΛΩΣΤΡΕΣ

	ΣΥΝΤΕΤΑΓΜΕΝΕΣ Χ	ΣΥΝΤΕΤΑΓΜΕΝΕΣ Ψ
0	148426,38	4412615,11
1	148449,03	4412607,75
2	148448,31	4412602,62
3	148436,02	4412603,97
4	148431,02	4412605,64
5	148423,42	4412609,75

ΚΩΔΙΚΟΣ Θέσης ΚΕΡΚ133 : Κασσιώπη, Τοπωνύμιο Πιπιτού 2, συνολικού εμβαδού E= 152,54τ.μ., με σκοπό παραχώρησης Ομπρέλες - Ξαπλώστρες και με τιμή εκκίνησης 6.486,75€ για τρία έτη

ΔΙΑΡΚΕΙΑ ΠΑΡΑΧΩΡΗΣΗΣ: Τρία (3) έτη (Λήξη 31.12.28)

ΣΥΝΤΕΤΑΓΜΕΝΕΣ: ΟΜΠΡΕΛΕΣ - ΞΑΠΛΩΣΤΡΕΣ

	ΣΥΝΤΕΤΑΓΜΕΝΕΣ Χ	ΣΥΝΤΕΤΑΓΜΕΝΕΣ Ψ
0	150414,28	4412451,50
1	150432,08	4412456,92
2	150446,32	4412467,56
3	150448,62	4412464,46
4	150434,46	4412452,02
5	150414,63	4412449,65

ΚΩΔΙΚΟΣ Θέσης ΚΕΡΚ134 : Κασσιώπη, Τοπωνύμιο Μπαταρία, συνολικού εμβαδού E= 371,94τ.μ., με σκοπό παραχώρησης Ομπρέλες - Ξαπλώστρες και με τιμή εκκίνησης 15.816,75€ για τρία έτη

ΔΙΑΡΚΕΙΑ ΠΑΡΑΧΩΡΗΣΗΣ: Τρία (3) έτη (Λήξη 31.12.28)

ΣΥΝΤΕΤΑΓΜΕΝΕΣ: ΟΜΠΡΕΛΕΣ - ΞΑΠΛΩΣΤΡΕΣ

	ΣΥΝΤΕΤΑΓΜΕΝΕΣ Χ	ΣΥΝΤΕΤΑΓΜΕΝΕΣ Ψ
0	150500,83	4412549,19
1	150505,81	4412544,74
2	150521,66	4412532,25
3	150514,99	4412524,98
4	150501,72	4412525,93
5	150493,44	4412540,10

ΚΩΔΙΚΟΣ Θέσης ΚΕΡΚ135 : Κασσιώπη, Τοπωνύμιο Αυλάκι 2, συνολικού εμβαδού E= 499,98τ.μ., με σκοπό παραχώρησης Ομπρέλες - Ξαπλώστρες και με τιμή εκκίνησης 21.261,66€ για τρία έτη

ΔΙΑΡΚΕΙΑ ΠΑΡΑΧΩΡΗΣΗΣ: Τρία (3) έτη (Λήξη 31.12.28)

ΣΥΝΤΕΤΑΓΜΕΝΕΣ: ΟΜΠΡΕΛΕΣ - ΞΑΠΛΩΣΤΡΕΣ

	ΣΥΝΤΕΤΑΓΜΕΝΕΣ Χ	ΣΥΝΤΕΤΑΓΜΕΝΕΣ Ψ
0	152119,94	4410821,45
1	152121,08	4410815,34
2	152158,66	4410822,93
3	152186,28	4410831,14
4	152183,16	4410839,62
5	152149,51	4410828,24

ΚΩΔΙΚΟΣ Θέσης ΚΕΡΚ136 : Σινιές, Τοπωνύμιο Κερασιά 2, συνολικού εμβαδού Ε= 499,98τ.μ., με σκοπό παραχώρησης Ομπρέλες - Ξαπλώστρες και με τιμή εκκίνησης 22.836,60€ για τρία έτη

ΔΙΑΡΚΕΙΑ ΠΑΡΑΧΩΡΗΣΗΣ: Τρία (3) έτη (Λήξη 31.12.28)

ΣΥΝΤΕΤΑΓΜΕΝΕΣ: ΟΜΠΡΕΛΕΣ - ΞΑΠΛΩΣΤΡΕΣ

	ΣΥΝΤΕΤΑΓΜΕΝΕΣ Χ	ΣΥΝΤΕΤΑΓΜΕΝΕΣ Ψ
0	152146,35	4408104,90
1	152154,84	4408109,03
2	152158,16	4408102,86
3	152149,42	4408098,60
4	152138,83	4408093,45
5	152095,22	4408069,19
6	152091,87	4408075,34
7	152135,59	4408099,66

ΚΩΔΙΚΟΣ Θέσης ΚΕΡΚ137 : Αχαράβη, Τοπωνύμιο Αλμυρός 4, συνολικού εμβαδού Ε= 14,97τ.μ., με σκοπό παραχώρησης Αυτοκινούμενο ή Ρυμουλκούμενο Τροχήλατο Αναψυκτήριο (Καντίνα) και με τιμή εκκίνησης 1.084,59€ για τρία έτη

ΔΙΑΡΚΕΙΑ ΠΑΡΑΧΩΡΗΣΗΣ: Τρία (3) έτη (Λήξη 31.12.28)

ΣΥΝΤΕΤΑΓΜΕΝΕΣ: ΚΑΝΤΙΝΑ

	ΣΥΝΤΕΤΑΓΜΕΝΕΣ Χ	ΣΥΝΤΕΤΑΓΜΕΝΕΣ Ψ
0	143707.56	4415217.44
1	143709.64	4415215.27
2	143706.06	4415211.81
3	143703.97	4415213.96

A4. Υπό δημοπράτηση θέσεις (επιφάνεια – σκοπός - τιμή εκκίνησης)

Δήμος Παξών / ΠΕ Κέρκυρας

ΚΩΔΙΚΟΣ Θέσης ΚΕΡΚ138 : Παξοί, Τοπωνύμιο Κακή Λαγγάδα 1, συνολικού εμβαδού Ε= 32,04τ.μ., με σκοπό παραχώρησης Θαλάσσια Μέσα Αναψυχής και με τιμή εκκίνησης 4.238,88€ για τρία έτη

ΔΙΑΡΚΕΙΑ ΠΑΡΑΧΩΡΗΣΗΣ: Τρία (3) έτη (Λήξη 31.12.28)

ΣΥΝΤΕΤΑΓΜΕΝΕΣ: ΘΑΛΑΣΣΙΑ ΜΕΣΑ ΑΝΑΨΥΧΗΣ

	ΣΥΝΤΕΤΑΓΜΕΝΕΣ Χ	ΣΥΝΤΕΤΑΓΜΕΝΕΣ Ψ
0	169794.28	4346803.73
1	169798.62	4346803.71
2	169798.65	4346796.32
3	169794.38	4346796.23

ΚΩΔΙΚΟΣ Θέσης ΚΕΡΚ139 : Παξοί, Τοπωνύμιο Κλωνί Γουλί, συνολικού εμβαδού Ε= 12,05τ.μ., με σκοπό παραχώρησης Θαλάσσια Μέσα Αναψυχής και με τιμή εκκίνησης 1.594,23€ για τρία έτη

ΔΙΑΡΚΕΙΑ ΠΑΡΑΧΩΡΗΣΗΣ: Τρία (3) έτη (Λήξη 31.12.28)

ΣΥΝΤΕΤΑΓΜΕΝΕΣ: ΘΑΛΑΣΣΙΑ ΜΕΣΑ ΑΝΑΨΥΧΗΣ

	ΣΥΝΤΕΤΑΓΜΕΝΕΣ Χ	ΣΥΝΤΕΤΑΓΜΕΝΕΣ Ψ
0	170224.33	4346510.36
1	170226.71	4346506.95
2	170224.25	4346505.36
3	170221.92	4346508.80

ΚΩΔΙΚΟΣ Θέσης ΚΕΡΚ140 : Παξοί, Τοπωνύμιο Κακή Λαγγάδα 2, συνολικού εμβαδού Ε= 141,33τ.μ., με σκοπό παραχώρησης Ομπρέλες – Ξαπλώστρες και με τιμή εκκίνησης 6.232,65€ για τρία έτη

ΔΙΑΡΚΕΙΑ ΠΑΡΑΧΩΡΗΣΗΣ: Τρία (3) έτη (Λήξη 31.12.28)

ΣΥΝΤΕΤΑΓΜΕΝΕΣ: ΟΜΠΡΕΛΕΣ ΞΑΠΛΩΣΤΡΕΣ

	ΣΥΝΤΕΤΑΓΜΕΝΕΣ Χ	ΣΥΝΤΕΤΑΓΜΕΝΕΣ Ψ
0	169801.29	4346789.29
1	169809.46	4346755.97
2	169805.63	4346754.91
3	169797.15	4346788.35

Β. ΗΛΕΚΤΡΟΝΙΚΗ ΔΗΜΟΠΡΑΣΙΑ - ΟΡΟΙ ΚΑΙ ΠΡΟΫΠΟΘΕΣΕΙΣ

Β1. Δημοσίευση Διακήρυξης

1. Η διακήρυξη της δημοπρασίας δημοσιεύεται, επί ποινή ακυρότητας της διαδικασίας, στην πλατφόρμα του άρθρου 15 του ν. 5092/2024, στο πρόγραμμα «Διαύγεια» και στη διαδικτυακή

πύλη του Υπουργείου Εθνικής Οικονομίας και Οικονομικών (www.minfin.gov.gr) με επιμέλεια του προϊσταμένου της Κτηματικής Υπηρεσίας, είκοσι (20) τουλάχιστον ημέρες πριν από την ημερομηνία διενέργειας της δημοπρασίας. Η πλατφόρμα είναι διαθέσιμη μέσω της Ενιαίας Ψηφιακής Πύλης της Δημόσιας Διοίκησης (gov.gr-ΕΨΠ) στη διεύθυνση <https://eauctions.gov.gr>. Η διακήρυξη δημοσιεύεται και στην ιστοσελίδα του οικείου δήμου.

2. Η διακήρυξη συνοδεύεται από αεροφωτογραφική απεικόνιση του προς παραχώρηση τμήματος του αιγιαλού και της παραλίας, κατάλογο των δικαιολογητικών που υποβάλλει ο ενδιαφερόμενος και οδηγίες για τη συμμετοχή στην δημοπρασία.

3. Ο ενδιαφερόμενος λαμβάνει γνώση των διακηρύξεων με δική του επιμέλεια και ευθύνη και για την παροχή διευκρινίσεων επ' αυτών, απευθύνεται στις κατά τόπους Κτηματικές Υπηρεσίες.

4. Στην ιστοσελίδα του Υπουργείου Εθνικής Οικονομίας και Οικονομικών δημοσιεύονται οδηγίες για τον τρόπο λειτουργίας του συστήματος ηλεκτρονικών δημοπρασιών.

B2. Δικαιολογητικά και προϋποθέσεις συμμετοχής στην Ηλεκτρονική Δημοπρασία

1. Η αίτηση συμμετοχής στην πλειοδοτική δημοπρασία υποβάλλεται ηλεκτρονικά, μέσω της πλατφόρμας του άρθρου 15 του ν. 5092/2024, εντός επτά (7) εργάσιμων ημερών από τη δημοσίευση της διακήρυξης στην πλατφόρμα και στο πρόγραμμα «Διαύγεια». Ο ενδιαφερόμενος συνδέεται στην πλατφόρμα κατόπιν αυθεντικοποίησης με τη χρήση των κωδικών - διαπιστευτηρίων της Γ.Γ.Π.Σ.Ψ.Δ. (taxisnet). Η αίτηση συνοδεύεται από τα εξής δικαιολογητικά:

α) υπεύθυνη δήλωση του άρθρου 8 του ν. 1599/1986 (Α' 75) που υπογράφεται από τον ενδιαφερόμενο και επισυνάπτεται στην αίτηση, σύμφωνα με το Παράρτημα Ι.

β) εγγυητική επιστολή συμμετοχής υπέρ του Ελληνικού Δημοσίου ποσού που αντιστοιχεί στο δέκα τοις εκατό (10%) της τιμής πρώτης προσφοράς, η οποία επισυνάπτεται στην αίτηση σε ψηφιακή μορφή. Το πρωτότυπο αυτής κατατίθεται στην αρμόδια Κτηματική Υπηρεσία, εντός της προθεσμίας υποβολής της αίτησης της παρούσας παραγράφου.

2. Η συμμετοχή των νομικών προσώπων γίνεται δια του νομίμου εκπροσώπου τους. Η συμμετοχή γίνεται με υποβολή υπεύθυνης δήλωσης του άρθρου 8 του ν. 1599/1986, η οποία συμπληρώνεται σύμφωνα με το Παράρτημα ΙΙ, και με προσκόμιση νομιμοποιητικού εγγράφου του νομίμου εκπροσώπου του νομικού προσώπου.

3. Ο ενδιαφερόμενος, σε περίπτωση που επιθυμεί να συμμετάσχει σε δημοπρασίες για περισσότερες από μια θέσεις, οφείλει να καταθέσει ισάριθμες ηλεκτρονικές αιτήσεις και αντίστοιχα δικαιολογητικά για κάθε μία από αυτές, σύμφωνα με την παρ. 1.

4. Ο ενδιαφερόμενος οφείλει να εκπαιδευτεί με δική του ευθύνη και επιμέλεια στο σύστημα ηλεκτρονικών δημοπρασιών, σύμφωνα με οδηγίες που θα υπάρχουν στην ιστοσελίδα του Υπουργείου Εθνικής Οικονομίας και Οικονομικών. Η εκπαίδευση περιλαμβάνει και εικονική δημοπρασία, και λαμβάνει χώρα σε εργάσιμες ημέρες και ώρες. Το Υπουργείο Εθνικής Οικονομίας και Οικονομικών δεν ευθύνεται για τυχόν λανθασμένη χρήση του συστήματος εκ μέρους των συμμετεχόντων.

5. Ο ενδιαφερόμενος οφείλει να συνδεθεί στο Εθνικό Μητρώο Επικοινωνίας (Ε.Μ.Επ.) και να εισαγάγει ή να ενημερώσει τα στοιχεία του, εντός τριών (3) ημερών από την υποβολή της αίτησης. Εντός της ίδιας προθεσμίας οφείλει να δηλώσει στο Εθνικό Μητρώο Επικοινωνίας ότι επιθυμεί οι δημόσιοι φορείς να του επιδίδουν/κοινοποιούν διοικητικές πράξεις ή άλλα δημόσια

έγγραφα που έχουν εκδοθεί χωρίς αίτησή του, στη διεύθυνση ηλεκτρονικού ταχυδρομείου που έχει δηλώσει.

6. Η εγγυητική επιστολή συμμετοχής καταπίπτει υπέρ του Ελληνικού Δημοσίου σε περίπτωση: α) μη συμμετοχής του ενδιαφερόμενου στη δημοπρασία, β) μη υπογραφής της σχετικής σύμβασης με υπαιτιότητα του δικαιούχου της παραχώρησης και γ) παράλειψης της δήλωσης της παραγράφου 5 του παρόντος (Β2) όρου.

B3. Ενημέρωση των ενδιαφερομένων

Οι ενδιαφερόμενοι μπορούν να ενημερώνονται και από τα γραφεία της έδρας της Κτηματικής Υπηρεσίας στην πόλη της Κέρκυρας (Λ. Αλεξάνδρας αρ. 38B, Τ.Κ. 49100, τηλ. 2661364201 – e-mail : ky-kerkyras@gspp.gr) κατά τις εργάσιμες ημέρες και ώρες. Οδηγίες για τον τρόπο συμμετοχής στις ηλεκτρονικές δημοπρασίες αναρτώνται για τους ενδιαφερόμενους πολίτες στον επίσημο ιστότοπο του Υπουργείου Οικονομικών (www.minfin.gov.gr).

B4. Τρόπος Διενέργειας της Ηλεκτρονικής Δημοπρασίας

1. Η πλειοδοτική δημοπρασία διενεργείται με χρήση της πλατφόρμας του άρθρου 15 του ν. 5092/2024 υπό την εποπτεία της οικείας Κτηματικής Υπηρεσίας του Υπουργείου Εθνικής Οικονομίας και Οικονομικών. Ο ενδιαφερόμενος συνδέεται στην πλατφόρμα με προσωπικούς κωδικούς taxisnet και επιλέγει τη δημοπρασία στη γεωπύλη ελεύθερης πρόσβασης της πλατφόρμας και τον σχετικό σύνδεσμο στα στοιχεία της δημοπρασίας.

2. Η πλειοδοτική δημοπρασία εκκινεί από την τιμή πρώτης προσφοράς που εξάγεται αυτόματα από την πλατφόρμα με βάση τον εξής μαθηματικό τύπο:

αντικειμενική αξία όμορου ακινήτου x Συντελεστής Βαρύτητας Αιγιαλού x Συντελεστής Βαρύτητας Δραστηριότητας x έτη παραχώρησης x 3%, ο οποίος εξειδικεύεται με υπουργική απόφαση που εκδίδεται σύμφωνα με την παρ. 7 του άρθρου 22 του ν. 5092/2024.

3. Κατά τη διάρκεια της δημοπρασίας στον ενδιαφερόμενο εμφανίζονται: η τιμή εκκίνησης, η κατάταξή του, το ιστορικό των προσφορών του και ο χρόνος του συστήματος διεξαγωγής των ηλεκτρονικών δημοπρασιών.

4. Κάθε νέα προσφορά του ενδιαφερόμενου, προκειμένου να γίνει αποδεκτή, πρέπει να είναι μεγαλύτερη της υπερισχύουσας προσφοράς της δημοπρασίας ή της αμέσως προηγούμενης προσφοράς, κατά το βήμα της δημοπρασίας το οποίο ορίζεται σε 3% της τιμής εκκίνησης. Σε περίπτωση υποβολής ισότιμων προσφορών από τους ενδιαφερόμενους, το σύστημα καταχωρεί την πρώτη χρονικώς υποβληθείσα προσφορά. Η προσφορά κάθε ενδιαφερόμενου, εφόσον γίνει αποδεκτή από το ηλεκτρονικό σύστημα, τον δεσμεύει, δεν τροποποιείται και δεν ανακαλείται. Κάθε νέα προσφορά του ίδιου ενδιαφερόμενου που γίνεται αποδεκτή από το ηλεκτρονικό σύστημα ακυρώνει όλες τις προηγούμενες προσφορές του, τον δεσμεύει, δεν τροποποιείται και δεν ανακαλείται. Ο πλειοδότης δεσμεύεται από την προσφορά του και η δημοπρατούμενη θέση κατακυρώνεται σε αυτόν.

5. Η διάρκεια της δημοπρασίας είναι τριάντα (30) λεπτά. Αν εντός των τελευταίων τριών (3) λεπτών πριν τη λήξη του χρόνου της ηλεκτρονικής δημοπρασίας υπάρχει αποδεκτή από το σύστημα προσφορά, η διάρκεια παρατείνεται αυτομάτως για επιπλέον τρία (3) λεπτά. Η

παράταση επαναλαμβάνεται εφ' όσον στο διάστημα των τριών (3) λεπτών υπάρξει έστω και μια αποδεκτή προσφορά, μέχρι να παρέλθει άπρακτο το χρονικό διάστημα της παράτασης.

6. Οι προσφορές γίνονται αποδεκτές εφ' όσον γίνονται εντός της διάρκειας που ορίζεται στην παρ. 6. Ο χρόνος μετράται αποκλειστικά από το σύστημα διεξαγωγής ηλεκτρονικών δημοπρασιών. Μετά τη λήξη της δημοπρασίας και των τυχόν παρατάσεων της καμία προσφορά δεν γίνεται δεκτή.

7. Η δημοπρατούμενη θέση κατακυρώνεται στον ενδιαφερόμενο που υποβάλλει την υψηλότερη τελική προσφορά.

8. Αν ένας μόνο ενδιαφερόμενος υποβάλει προσφορά, η παραχώρηση κατακυρώνεται σε αυτόν, εφόσον η προσφορά δεν υπολείπεται της τιμής των παρ. 2 και 3 του παρόντος άρθρου.

9. Εάν δεν υποβληθεί καμία προσφορά, η πλειοδοτική δημοπρασία κηρύσσεται άγονη.

10. Η δημοπρασία ακυρώνεται σε περίπτωση σφάλματος του συστήματος διεξαγωγής των ηλεκτρονικών δημοπρασιών που καθιστά αδύνατη τη διεξαγωγή της, κατόπιν σχετικής βεβαίωσης της αρμόδιας Διεύθυνσης της Γενικής Γραμματείας Πληροφοριακών Συστημάτων και Ψηφιακής Διακυβέρνησης του Υπουργείου Ψηφιακής Διακυβέρνησης, που αποστέλλεται άμεσα, με κάθε πρόσφορο μέσο και κατόπιν έκδοσης απόφασης από την οικεία Κτηματική Υπηρεσία του Υπουργείου Εθνικής Οικονομίας και Οικονομικών. Η δημοπρασία δεν διακόπτεται εάν ο ενδιαφερόμενος αντιμετωπίζει τεχνικά προβλήματα ή εάν αδυνατεί για οιονδήποτε λόγο να υποβάλει προσφορά.

B5. Εξαγωγή αποτελεσμάτων, έκδοση και έγκριση πρακτικών δημοπρασίας

1. Η αναφορά με το αποτέλεσμα και το ιστορικό της δημοπρασίας εξάγεται ηλεκτρονικά από το σύστημα διεξαγωγής των ηλεκτρονικών δημοπρασιών.

2. Η οικεία Κτηματική Υπηρεσία του Υπουργείου Εθνικής Οικονομίας και Οικονομικών εκδίδει απόφαση με τα αποτελέσματα της ηλεκτρονικής δημοπρασίας με βάση τη σειρά κατάταξης των ενδιαφερόμενων έως την επόμενη ημέρα διεξαγωγής της δημοπρασίας. Η απόφαση αυτή κοινοποιείται με μήνυμα ηλεκτρονικού ταχυδρομείου (e-mail) στους ενδιαφερόμενους και καλείται ο πλειοδότης να υπογράψει το σχέδιο σύμβασης, αφού προσκομίσει τα δικαιολογητικά που προβλέπονται κάτωθι στον υπ' αριθμ. (B7) όρο.

3. Μετά την ολοκλήρωση της διαδικασίας, η πλατφόρμα ενημερώνεται αυτόματα με τα αποτελέσματα της δημοπρασίας, στα οποία περιλαμβάνονται:

- α) η επωνυμία και ο Α.Φ.Μ. του πλειοδότη,
- β) το τελικό τίμημα,
- γ) το πλήθος των συμμετοχών,
- δ) το πλήθος των προσφορών,
- ε) η διάρκεια της δημοπρασίας.

B6. Σύναψη Σύμβασης παραχώρησης απλής χρήσης

1. Μετά το πέρας της πλειοδοτικής διαδικασίας, η ηλεκτρονική πλατφόρμα εξάγει με αυτοματοποιημένο τρόπο σχέδιο σύμβασης, το οποίο περιέχει τους όρους της παραχώρησης, ήτοι:

- α) Τον τόπο (με παραπομπή σε σχετικό διάγραμμα, το οποίο φέρει τις συντεταγμένες του προς

παραχώρηση χώρου),

β) το εμβαδόν της παραχωρούμενης έκτασης των κοινοχρήστων χώρων,

γ) το είδος της χρήσης,

δ) το ποσό του ανταλλάγματος, τον τρόπο καταβολής του στην αρμόδια Δημόσια Οικονομική Υπηρεσία (Δ.Ο.Υ.), τον καθορισμό τυχόν δόσεων για την καταβολή του με τις ημερομηνίες καταβολής, τον τρόπο γνωστοποίησης της καταβολής και,

ε) την χρονική διάρκεια της παραχώρησης.

2. Το σχέδιο της σύμβασης αποστέλλεται με μήνυμα ηλεκτρονικού ταχυδρομείου στον πλειοδότη.

B7. Υποχρεώσεις πλειοδότη πριν την υπογραφή του σχεδίου σύμβασης

1. Πριν την υπογραφή της σύμβασης, ο πλειοδότης οφείλει να καταβάλει είτε εφάπαξ το ανάλλαγμα είτε την πρώτη εκ των τριών (3) ισόποσων δόσεων του ανταλλάγματος, σύμφωνα με το άρθρο 12 της υπ' αριθμ. 58972 ΕΞ 2024 (Φ.Ε.Κ. 2425/τ. Β'/23.04.2024) υπουργικής απόφασης της παραγράφου 7 του άρθρου 22 του Ν. 5092/2024 και να γνωστοποιήσει την καταβολή αυτή στην οικεία Κτηματική Υπηρεσία με την προσκόμιση των αποδεικτικών πληρωμής τους, σύμφωνα με την περ. δ) της παρ. 1 του ως άνω (Β6) όρου.

2. Ο πλειοδότης, εντός τεσσάρων (4) ημερών που εκκινεί από την επομένη της αποστολής σε αυτόν του σχεδίου της σύμβασης, οφείλει να προσκομίσει τα προβλεπόμενα στη διακήρυξη, για τα οποία είχε δεσμευτεί με την υπεύθυνη δήλωση του ως άνω (Β2) όρου, ήτοι:

α) φορολογική ενημερότητα που έχει εκδοθεί εντός τριάντα (30) ημερών πριν την υποβολή της,
β) άδεια λειτουργίας (όπου από το νόμο απαιτείται) / γνωστοποίηση λειτουργίας καταστήματος υγειονομικού ενδιαφέροντος και έναρξη δραστηριότητας στην αρμόδια Δ.Ο.Υ. η οποία επιτρέπεται στον παραχωρούμενο αιγιαλό και παραλία, προκειμένου να του επιτραπεί η παραχώρηση δικαιώματος απλής χρήσης αιγιαλού και παραλίας. Εξαιρούνται της παρούσας ρύθμισης νέοι εκμεταλλευτές αυτοκινούμενου ή ρυμουλκούμενου τροχήλατου αναψυκτηρίου (καντίνες), οι οποίοι οφείλουν να προσκομίζουν την σχετική άδεια λειτουργίας εντός δεκαπέντε (15) ημερών από την υπογραφή της σύμβασης παραχώρησης. Σε περίπτωση μη τήρησης της ως άνω προθεσμίας, η σύμβαση παραχώρησης λύεται αυτοδίκαια. Στην περίπτωση Θαλασσίων Μέσων Αναψυχής απαιτείται η προσκόμιση σχετικής έγκρισης από την αρμόδια Λιμενική Αρχή.
γ) φωτοτυπία των δύο όψεων της αστυνομικής του ταυτότητας,

δ) αντίγραφο ποινικού μητρώου από το οποίο να προκύπτει ότι δεν έχει καταδικαστεί για τα αδικήματα του π.δ. 180/1979,

ε) πρωτότυπη εγγυητική επιστολή για την ακριβή εκπλήρωση (καλή εκτέλεση) των όρων της σύμβασης παραχώρησης απλής χρήσης κοινοχρήστου χώρου, η οποία εκδίδεται υπέρ του Ελληνικού Δημοσίου για ποσό ίσο με το δέκα τοις εκατό (10%) του επιτευχθέντος τιμήματος της δημοπρασίας και επιστρέφεται μετά τη λήξη της παραχώρησης. Στην εγγυητική επιστολή τίθεται όρος ότι καταπίπτει άμεσα υπέρ του Ελληνικού Δημοσίου μετά την έγκαιρη ειδοποίηση της Υπηρεσίας.

Στ) υπεύθυνη δήλωση του άρθρου 8 του ν. 1599/1986 (Α' 75) που υπογράφεται από τον ενδιαφερόμενο στην οποία να δηλώνεται ότι δεν συντρέχει λόγος αποκλεισμού του από κάθε διαδικασία παραχώρησης αιγιαλού και παραλίας, σύμφωνα με τα οριζόμενα στις παραγράφους 1 & 4 του άρθρου 19 του Ν.5092/24.

3. Ο πλειοδότης δεν μπορεί να λάβει στην κατοχή του τον παραχωρούμενο κοινόχρηστο χώρο, πριν την υπογραφή της σύμβασης παραχώρησης.
4. Σε περίπτωση μη υπογραφής της σύμβασης παραχώρησης με υπαιτιότητα του πλειοδότη, η κατατεθείσα εγγυητική επιστολή καταπίπτει υπέρ του Ελληνικού Δημοσίου. Επιπλέον, καταλογίζεται στον πλειοδότη η διαφορά της τελικής προσφοράς του και της τελικής προσφοράς του επόμενου κατά σειρά πλειοδότη. Το σχετικό ποσό βεβαιώνεται στην αρμόδια Δ.Ο.Υ..

B8. Υπογραφή σχεδίου σύμβασης

1. Το σχέδιο της σύμβασης υπογράφεται είτε ψηφιακά είτε χειρόγραφα από τον πλειοδότη, εφόσον τα δικαιολογητικά που υπέβαλε ήταν ορθά και πλήρη, μετά από έλεγχο της Κτηματικής Υπηρεσίας. Το σχέδιο της σύμβασης παραχώρησης υπογράφεται από το Δημόσιο, όπως εκπροσωπείται νόμιμα από τον Προϊστάμενο της οικείας Κτηματικής Υπηρεσίας ή από άλλο πρόσωπο.
2. Εάν τα δικαιολογητικά δεν είναι πλήρη ή έγκυρα ή εάν ο πλειοδότης δεν υπογράψει το σχέδιο σύμβασης εντός της οριζόμενης προθεσμίας, η Κτηματική Υπηρεσία εκδίδει αιτιολογημένη απόφαση με την οποία διαπιστώνεται η παράλειψη του πλειοδότη να συμμορφωθεί προς τις υποχρεώσεις του και ο αποκλεισμός του από την υπογραφή της σύμβασης παραχώρησης. Η απόφαση κοινοποιείται στον αποκλεισθέντα πλειοδότη με μήνυμα ηλεκτρονικού ταχυδρομείου. Σε αυτήν την περίπτωση, η κατατεθείσα εγγυητική επιστολή καταπίπτει υπέρ του Ελληνικού Δημοσίου και σε βάρος του πλειοδότη καταλογίζεται η διαφορά της τελικής προσφοράς του και της τελικής προσφοράς του επόμενου κατά σειρά πλειοδότη. Το σχετικό ποσό βεβαιώνεται στην αρμόδια Δ.Ο.Υ. Το δικαίωμα υπογραφής της σύμβασης παραχώρησης απλής χρήσης περιέρχεται στον επόμενο κατά σειρά πλειοδότη, ο οποίος ενημερώνεται αμελλητί μέσω ηλεκτρονικού ταχυδρομείου και καλείται εντός τεσσάρων (4) ημερών για την κατάθεση των απαραίτητων δικαιολογητικών. Σε περίπτωση που και ο δεύτερος κατά σειρά πλειοδότης παραλείψει να προσκομίσει τα απαραίτητα δικαιολογητικά και αποκλεισθεί σύμφωνα με το πρώτο εδάφιο, η δημοπρασία κηρύσσεται άγονη.
3. Η σύμβαση παραχώρησης του δικαιώματος απλής χρήσης συντάσσεται σε τρία (3) αντίτυπα που υπογράφονται από τα συμβαλλόμενα μέρη, κατόπιν καταβολής του συνόλου του ανταλλάγματος, ή σε περίπτωση αίτησης του δικαιούχου της παραχώρησης για καταβολή του ανταλλάγματος σε τρεις ισόποσες μηνιαίες δόσεις, κατόπιν καταβολής της πρώτης δόσης.

B9. Διάρκεια της παραχώρησης του δικαιώματος απλής χρήσης

Η διάρκεια της παραχώρησης αρχίζει από την υπογραφή της σύμβασης παραχώρησης και λήγει όπως ειδικότερα ορίζεται ανωτέρω ανά θέση (κωδικό θέσης). Ο παραχωρησιούχος δεν δύναται να τοποθετεί τα κινητά στοιχεία νωρίτερα από την 1η Μαρτίου εκάστου έτους και σε κάθε περίπτωση απομακρύνει αυτά το αργότερο έως την 31η Οκτωβρίου εκάστου έτους.

B10. Λήξη παραχώρησης

1. Μετά την με οποιοδήποτε τρόπο λήξη της συμβατικής διάρκειας της παραχώρησης, ο παραχωρησιούχος άμεσα και με δικά του έξοδα:
 - α) αφαιρεί από τον αιγιαλό και την παραλία κάθε κινητό στοιχείο και συστατικό ή παράρτημα αυτού, το οποίο τοποθετήθηκε για τους σκοπούς της παραχώρησης απλής χρήσης, ιδίως ομπρέλες, ανάκλιτρα και λοιπά είδη αναψυχής, εκτός αν υπάρχει διαφορετική πρόβλεψη στη σύμβαση παραχώρησης απλής χρήσης και
 - β) παραδίδει τον χώρο του αιγιαλού και της παραλίας καθαρό από κάθε είδους ρύπο.
2. Σε περίπτωση παράλειψης ή καθυστέρησης στην εκπλήρωση των ως άνω υποχρεώσεων, εφαρμόζονται το άρθρο 18 του ν. 5092/2024, περί μέτρων προστασίας της κοινοχρησίας και το άρθρο 19 του ν. 5092/2024, περί διοικητικών κυρώσεων.

B11. Περαιτέρω παραχώρηση αιγιαλού και παραλίας σε τρίτο πρόσωπο

1. Απαγορεύεται η καθ' οιονδήποτε τρόπο περαιτέρω παραχώρηση τμήματος αιγιαλού και παραλίας από τους παραχωρησιούχους σε τρίτο πρόσωπο καθώς και η τυχόν μερική ή ολική μεταβίβαση του δικαιώματος παραχώρησης, πλην μόνο υπό τις προϋποθέσεις της εκάστοτε ισχύουσας νομοθεσίας.
2. Σε περίπτωση μη τήρησης του ως άνω όρου, η σύμβαση παραχώρησης καταγγέλλεται από το Δημόσιο και λαμβάνονται τα σχετικά μέτρα προστασίας.

B12. Προθεσμία καταβολής του ανταλλάγματος

Η καταβολή του ανταλλάγματος γίνεται σύμφωνα με τους όρους και τις προϋποθέσεις που τίθενται στην υπ' αριθμ. 58972 ΕΞ 2024 (Φ.Ε.Κ. 2425/τ. Β'/23.04.2024) υπουργική απόφαση της παρ. 7 του άρθρου 22 του ν. 5092/2024.

B13. Λύση της Σύμβασης Παραχώρησης

1. Η σύμβαση παραχώρησης λύεται για τους εξής λόγους:
 - α) Με μονομερή λύση από το Δημόσιο για λόγους δημοσίου συμφέροντος, εθνικής άμυνας, δημόσιας τάξης και ασφάλειας, προστασίας αρχαίων, του περιβάλλοντος ή της δημόσιας υγείας, αλλά και για λόγους κατασκευής λιμενικών έργων.
 - β) Με καταγγελία, αν διαπιστωθεί ότι δεν τηρούνται οι όροι του ν. 5092/2024 και ιδίως το άρθρο 12 αυτού καθώς και της κοινής υπουργικής απόφασης των παρ. 4, 5 και 6 του άρθρου 22 του ν. 5092/2024, καθώς και εν γένει της περιβαλλοντικής νομοθεσίας και της νομοθεσίας περί αρχαιοτήτων στους παραχωρούμενους χώρους.
 - γ) Σε περίπτωση που για τον οποιονδήποτε λόγο γίνει οριστική παύση λειτουργίας της επιχείρησης. Εάν η διακοπή μιας σύμβασης παραχώρησης του άρθρου 10 του ν. 5092/2024 γίνει μετά την 7^η Ιανουαρίου εκάστου έτους, καταβληθέντα ποσά ανταλλάγματος δεν επιστρέφονται και δεν συμψηφίζονται.
 - δ) Σε περίπτωση μη καταβολής ή εκπρόθεσμης καταβολής μίας δόσης ή διαπίστωσης μη τήρησης των όρων και των προϋποθέσεων που έχουν τεθεί στη σύμβαση παραχώρησης. Στην περίπτωση αυτή, καταπίπτει υπέρ του Ελληνικού Δημοσίου η κατατεθείσα εγγυητική επιστολή για την ακριβή εκπλήρωση (καλή εκτέλεση) των όρων της σύμβασης και λαμβάνονται όλα τα

προβλεπόμενα από την κείμενη νομοθεσία μέτρα προστασίας των κοινοχρήστων χώρων. Ο Δήμος οφείλει να ενημερώσει άμεσα την αρμόδια Κτηματική Υπηρεσία, προκειμένου να ακολουθηθεί η ανωτέρω διαδικασία.

ε) Στις περιπτώσεις καταγγελίας της σύμβασης παραχώρησης από τον παραχωρησιούχο, όπως αυτές καταγράφονται στη σύμβαση παραχώρησης δικαιώματος απλής χρήσης κοινοχρήστου χώρου αιγιαλού και παραλίας.

στ) Σε περίπτωση μη προσκόμισης άδειας λειτουργίας από νέους εκμεταλλευτές αυτοκινούμενου ή ρυμουλκούμενου τροχήλατου αναψυκτηρίου (καντίνες) εντός δεκαπέντε (15) ημερών από την υπογραφή της σύμβασης παραχώρησης.

2. Η λύση πραγματοποιείται με απόφαση του Προϊσταμένου της Κτηματικής Υπηρεσίας.

B14. Λήψη Μέτρων Προστασίας

Το Δημόσιο, ως κύριος και διαχειριστής των κοινοχρήστων χώρων αιγιαλού και παραλίας, διατηρεί το δικαίωμα για την προστασία τους, καθώς και όλες τις ερευνητικές και ελεγκτικές αρμοδιότητες του, που προβλέπονται από την κείμενη νομοθεσία και ασκούνται από τις κατά τόπους αρμόδιες Κτηματικές Υπηρεσίες. Ο παραχωρησιούχος υποχρεούται να βοηθά και να συνδράμει στους ελέγχους των αρμοδίων οργάνων στην ευρύτερη περιοχή του.

B15. Επανάληψη της δημοπρασίας

1. Εάν η δημοπρασία κηρυχθεί άγονη σύμφωνα με την παρ. 7 του άρθρου 10 του ν. 5092/2024, επαναλαμβάνεται με απόφαση του Προϊσταμένου της Κτηματικής Υπηρεσίας, την ίδια ώρα και ημέρα της επόμενης εβδομάδας με τιμή πρώτης προσφοράς την τιμή που προσδιορίζεται σύμφωνα με τις παρ. 2 και 3 του ως άνω (B4) όρου. Η οικεία Κτηματική Υπηρεσία μεριμνά για την αυθημερόν δημοσίευση της διακήρυξης της επαναληπτικής δημοπρασίας και οι ενδιαφερόμενοι οφείλουν εντός της αποκλειστικής προθεσμίας τριών (3) εργάσιμων ημερών από την δημοσίευση της διακήρυξης να προβούν στην αίτηση και κατάθεση των απαραίτητων δικαιολογητικών, όπως προβλέπονται στον ως άνω (B2) όρο. Εάν στην επαναληπτική δημοπρασία δεν υποβληθεί προσφορά, η απλή χρήση του δημοπρατηθέντος τμήματος του αιγιαλού και της παραλίας δεν παραχωρείται για το αντίστοιχο έτος.

2. Εάν η δημοπρασία ακυρωθεί σύμφωνα με την παρ. 11 του ως άνω (B4) όρου ή από λόγους ανωτέρας βίας, επαναλαμβάνεται με απόφαση του Προϊσταμένου της Κτηματικής Υπηρεσίας, ο οποίος εντός τριών (3) εργάσιμων ημερών ενημερώνει μέσω ηλεκτρονικού ταχυδρομείου (e-mail) τους ενδιαφερόμενους για την νέα ημέρα και ώρα έναρξης της επαναληπτικής δημοπρασίας. Η επαναληπτική δημοπρασία του προηγούμενου εδαφίου διενεργείται σύμφωνα με τους όρους της αρχικής.

3. Εάν η δημοπρασία κηρυχθεί άγονη για τους λόγους της παρ. 2 του ως άνω (B8) όρου, η οικεία Κτηματική Υπηρεσία δύναται να προκηρύξει νέα δημοπρασία σύμφωνα με τις διατάξεις της υπ' αριθμ. 58972 ΕΞ 2024 (Φ.Ε.Κ. 2425/τ. Β'/23.04.2024) υπουργικής απόφασης της παραγράφου 7 του άρθρου 22 του Ν. 5092/2024.

B16. Υποχρεώσεις δικαιούχου παραχώρησης

1. Ο δικαιούχος της παραχώρησης υπόκειται στις υποχρεώσεις των διατάξεων του ν. 5092/2024 (Α' 33), καθώς και στους όρους και τις προϋποθέσεις που απορρέουν από:
 - α) την υπ' αριθμ. 57878 ΕΞ 2024 (Φ.Ε.Κ. 2419 /τ. Β'/22.04.2024) κοινή υπουργική απόφαση των παραγράφων 4, 5, 6 του άρθρου 22 του Ν. 5092/2024 (Α' 33), όπως ισχύει και
 - β) την υπ' αριθμ. 58972 ΕΞ 2024 (Φ.Ε.Κ. 2425/τ. Β'/23.04.2024) υπουργική απόφαση της παραγράφου 7 του άρθρου 22 του Ν. 5092/2024 (Α' 33), όπως ισχύει.
2. Ο παραχωρούμενος χώρος θα χρησιμοποιείται αποκλειστικά για την άσκηση της δραστηριότητας για την οποία παραχωρήθηκε.

Β17. Παραρτήματα

Προσαρτώνται στην παρούσα διακήρυξη δύο (2) παραρτήματα, με αντίστοιχα υποδείγματα Υπεύθυνων Δηλώσεων, τα οποία αποτελούν αναπόσπαστα στοιχεία της διακήρυξης, καθώς και απεικόνιση επι ορθοφωτοχάρτη των δημοπρατούμενων θέσεων.

Κέρκυρα, 17.02.2026

Η Προϊσταμένη

της Κτηματικής Υπηρεσίας Κέρκυρας

Μαρία Αρμενιάκου

ΠΑΡΑΡΤΗΜΑ Ι

ΑΙΤΗΣΗ/ ΥΠΕΥΘΥΝΗ ΔΗΛΩΣΗ

(άρθρο 8 Ν.1599/1986)

Η ακρίβεια των στοιχείων που υποβάλλονται με αυτή τη δήλωση μπορεί να ελεγχθεί με βάση το αρχείο άλλων υπηρεσιών (άρθρο 8 παρ. 4 Ν. 1599/1986)

ΠΡΟΣ ⁽¹⁾ :	ΚΤΗΜΑΤΙΚΗ ΥΠΗΡΕΣΙΑ						
Ο – Η Όνομα:				Επώνυμο:			
Όνομα και Επώνυμο Πατέρα:							
Όνομα και Επώνυμο Μητέρας:							
Ημερομηνία γέννησης ⁽²⁾ :							
Τόπος Γέννησης:							
Αριθμός Δελτίου Ταυτότητας:				Τηλ:			
Τόπος Κατοικίας:			Οδός:			Αριθ:	ΤΚ:
Αρ. Τηλεομοιοτύπου (Fax):				Δ/ση Ηλεκτρ. Ταχυδρομείου (Email):			

Με ατομική μου ευθύνη και γνωρίζοντας τις κυρώσεις ⁽³⁾, που προβλέπονται από τις διατάξεις της παρ. 6 του άρθρου 22 του Ν. 1599/1986, δηλώνω ότι:

Έχω λάβει πλήρη γνώση των όρων της από Διακήρυξης (αρ. πρωτ. /ΑΔΑ:) του/της Προϊσταμένου/ης της Κτηματικής Υπηρεσίας για την παραχώρηση του δικαιώματος απλής χρήσης αιγιαλού – κοινόχρηστης παραλίας με ΗΛΕΚΤΡΟΝΙΚΗ δημοπρασία στο/στους Δήμο/Δήμους της ΠΕ..... για τη θέση με κωδικό και τους αποδέχομαι ανεπιφύλακτα. Επίσης, δηλώνω ρητά και δεσμεύομαι πλήρως ότι έχω στην κατοχή μου σε ισχύ κατά την ημέρα διεξαγωγής της δημοπρασίας όλα τα απαιτούμενα δικαιολογητικά: **α.** φορολογική ενημερότητα που έχει εκδοθεί εντός τριάντα (30) ημερών πριν την υποβολή της, **β.** άδεια λειτουργίας (όπου από το νόμο απαιτείται) / γνωστοποίηση λειτουργίας καταστήματος υγειονομικού ενδιαφέροντος [εξαιρούνται οι εκμεταλλευτές αυτοκινούμενου ή ρυμουλκούμενου τροχήλατου αναψυκτηρίου (καντίνες)] και έναρξη δραστηριότητας στην αρμόδια Δ.Ο.Υ., η οποία

επιτρέπεται στον παραχωρούμενο αιγιαλό και παραλία γ. φωτοτυπία των δύο όψεων της αστυνομικής ταυτότητας, δ. αντίγραφο ποινικού μητρώου από το οποίο να προκύπτει ότι δεν έχω καταδικαστεί για αδικήματα του π.δ. 180/1979.

Επίσης, δηλώνω υπεύθυνα ότι έλαβα γνώση των όρων της διακήρυξης και τους αποδέχομαι ανεπιφύλακτα, όπως επίσης αποδέχομαι τους όρους που διέπουν τη διαδικασία της διεξαγωγής των ηλεκτρονικών πλειοδοτικών δημοπρασιών, ότι έχω εγγραφεί στο Εθνικό Μητρώο Επικοινωνίας (Ε.Μ.Επ.) και έχω δηλώσει ότι επιθυμώ οι δημόσιοι φορείς να μου επιδίδουν/κοινοποιούν διοικητικές πράξεις ή άλλα δημόσια έγγραφα που έχουν εκδοθεί χωρίς αίτησή μου στη διεύθυνση ηλεκτρονικού ταχυδρομείου που είναι καταχωρημένη στο Ε.Μ.Επ., αναγνωρίζω την εγκυρότητα του συστήματος διεξαγωγής των ηλεκτρονικών δημοπρασιών, καθώς και ότι έχω στην κατοχή μου κατά το χρόνο αποστολής της αίτησής μου, εν ισχύ τα απαιτούμενα δικαιολογητικά του άρθρου 10 της υπ' αριθμ. 58972/23.04.24 (Φ.Ε.Κ. 2425/τ.Β'/ 23.04.24) υπουργικής απόφασης της παρ. 7 του άρθρου 22 του ν. 5092/2024.

Τέλος δεσμεύομαι εντός επτά (7) εργάσιμων ημερών από τη δημοσίευση της ανωτέρω Διακήρυξης να προσκομίσω στην Υπηρεσία σας την πρωτότυπη εγγυητική επιστολή συμμετοχής με αρ. /.....-.....- 20.... ποσού€ (..... ολογράφως), που εκδόθηκε για το λόγο αυτό, βρίσκεται στην κατοχή μου και αντίγραφο της οποίας επισυνάπτεται στην παρούσα.

Ημερομηνία: -.....- 20

Ο – Η Δηλ.

(Υπογραφή)

(1) Αναγράφεται από τον ενδιαφερόμενο πολίτη ή Αρχή ή η Υπηρεσία του δημόσιου τομέα, που απευθύνεται η αίτηση.

(2) Αναγράφεται ολογράφως.

(3) «Όποιος εν γνώσει του δηλώνει ψευδή γεγονότα ή αρνείται ή αποκρύπτει τα αληθινά με έγγραφη υπεύθυνη δήλωση του άρθρου 8 τιμωρείται με φυλάκιση τουλάχιστον τριών μηνών. Εάν ο υπαίτιος αυτών των πράξεων σκόπευε να προσπορίσει στον εαυτόν του ή σε άλλον περιουσιακό όφελος βλάπτοντας τρίτον ή σκόπευε να βλάψει άλλον, τιμωρείται με κάθειρξη μέχρι 10 ετών.

(4) Σε περίπτωση ανεπάρκειας χώρου η δήλωση συνεχίζεται στην πίσω όψη της και υπογράφεται από τον δηλούντα ή την δηλούσα.

ΠΑΡΑΡΤΗΜΑ ΙΙ

ΑΙΤΗΣΗ/ ΥΠΕΥΘΥΝΗ ΔΗΛΩΣΗ

(άρθρο 8 Ν.1599/1986)

Η ακρίβεια των στοιχείων που υποβάλλονται με αυτή τη δήλωση μπορεί να ελεγχθεί με βάση το αρχείο άλλων υπηρεσιών (άρθρο 8 παρ. 4 Ν. 1599/1986)

ΠΡΟΣ ⁽¹⁾ :	ΚΤΗΜΑΤΙΚΗ ΥΠΗΡΕΣΙΑ						
Ο – Η Όνομα:				Επώνυμο:			
Όνομα και Επώνυμο Πατέρα:							
Όνομα και Επώνυμο Μητέρας:							
Ημερομηνία γέννησης ⁽²⁾ :							
Τόπος Γέννησης:							
Αριθμός Δελτίου Ταυτότητας:				Τηλ:			
Τόπος Κατοικίας:			Οδός:			Αριθ:	ΤΚ:
Αρ. Τηλεομοιοτύπου (Fax):				Δ/ση Ηλεκτρ. Ταχυδρομείου (Email):			

Με ατομική μου ευθύνη και γνωρίζοντας τις κυρώσεις ⁽³⁾, που προβλέπονται από τις διατάξεις της παρ. 6 του άρθρου 22 του Ν. 1599/1986, δηλώνω ότι:

ενεργών ως νόμιμος εκπρόσωπος και για λογαριασμό της εταιρείας ή του σωματείου με την Επωνυμία “.....”, ΑΦΜ...../Δ.Ο.Υ....., έδρα, η/το ανωτέρω ενδιαφέρεται για τη συμμετοχή της/του δι' εμού στην ηλεκτρονική δημοπρασία για τη/τις θέση/θέσεις με κωδικό της από Διακήρυξης (αρ. πρωτ./ΑΔΑ:) του/της Προϊσταμένου/ης της Κτηματικής Υπηρεσίας για την παραχώρηση του δικαιώματος απλής χρήσης αιγιαλού – κοινόχρηστης παραλίας με ΗΛΕΚΤΡΟΝΙΚΗ δημοπρασία στο/στους Δήμο/Δήμους της ΠΕ..... . Δηλώνω ότι έχω λάβει πλήρη γνώση των όρων της ανωτέρω διακήρυξης και τους αποδέχομαι ανεπιφύλακτα. Επίσης, δηλώνω ρητά και δεσμεύομαι πλήρως ότι έχω στην κατοχή μου σε ισχύ κατά την ημέρα διεξαγωγής της δημοπρασίας όλα τα απαιτούμενα δικαιολογητικά: α. φορολογική ενημερότητα

που έχει εκδοθεί εντός τριάντα (30) ημερών πριν την υποβολή της, β. άδεια λειτουργίας (όπου από το νόμο απαιτείται) / γνωστοποίηση λειτουργίας καταστήματος υγειονομικού ενδιαφέροντος [εξαιρούνται οι εκμεταλλευτές αυτοκινούμενου ή ρυμουλκούμενου τροχήλατου αναψυκτηρίου (καντίνες)] και έναρξη δραστηριότητας στην αρμόδια Δ.Ο.Υ., η οποία επιτρέπεται στον παραχωρούμενο αιγιαλό και παραλία και γ. φωτοτυπία των δύο όψεων της αστυνομικής ταυτότητας, δ. αντίγραφο ποινικού μητρώου από το οποίο να προκύπτει ότι δεν έχω καταδικαστεί για αδικήματα του π.δ. 180/1979.

Επίσης, δηλώνω υπεύθυνα ότι έλαβα γνώση των όρων της διακήρυξης και τους αποδέχομαι ανεπιφύλακτα, επίσης αποδέχομαι τους όρους που διέπουν τη διαδικασία της διεξαγωγής των ηλεκτρονικών πλειοδοτικών δημοπρασιών, έχω εγγραφεί στο Εθνικό Μητρώο Επικοινωνίας (Ε.Μ.Επ.) και έχω δηλώσει ότι επιθυμώ οι δημόσιοι φορείς να μου επιδίδουν/κοινοποιούν διοικητικές πράξεις ή άλλα δημόσια έγγραφα που έχουν εκδοθεί χωρίς αίτησή μου στη διεύθυνση ηλεκτρονικού ταχυδρομείου που είναι καταχωρημένη στο Ε.Μ.Επ., αναγνωρίζω την εγκυρότητα του συστήματος διεξαγωγής των ηλεκτρονικών δημοπρασιών, καθώς και ότι έχω στην κατοχή μου κατά το χρόνο αποστολής της αίτησής μου, εν ισχύ τα απαιτούμενα δικαιολογητικά του άρθρου 10 της υπ' αριθμ. 58972/23.04.24 (Φ.Ε.Κ. 2425/ τ.Β'/ 23.04.24) υπουργικής απόφασης της παρ. 7 του άρθρου 22 του ν. 5092/2024

Τέλος δεσμεύομαι εντός επτά (7) εργάσιμων ημερών από τη Δημοσίευση της ανωτέρω Διακήρυξης να προσκομίσω στην Υπηρεσία σας την πρωτότυπη εγγυητική επιστολή συμμετοχής με αρ.-.....-.....- 202.... ποσού€ (..... ολογράφως), που εκδόθηκε για το λόγο αυτό, βρίσκεται στην κατοχή μου και αντίγραφο της οποίας επισυνάπτεται στην παρούσα.

Ημερομηνία: -.....- 202

Ο – Η Δηλ.

(Υπογραφή)

(1) Αναγράφεται από τον ενδιαφερόμενο πολίτη ή Αρχή ή η Υπηρεσία του δημόσιου τομέα, που απευθύνεται η αίτηση.

(2) Αναγράφεται ολογράφως.

(3) «Όποιος εν γνώσει του δηλώνει ψευδή γεγονότα ή αρνείται ή αποκρύπτει τα αληθινά με έγγραφη υπεύθυνη δήλωση του άρθρου 8 τιμωρείται με φυλάκιση τουλάχιστον τριών μηνών. Εάν ο υπαίτιος αυτών των πράξεων σκόπευε να προσπορίσει στον εαυτόν του ή σε άλλον περιουσιακό όφελος βλάπτοντας τρίτον ή σκόπευε να βλάψει άλλον, τιμωρείται με κάθειρξη μέχρι 10 ετών.

(4) Σε περίπτωση ανεπάρκειας χώρου η δήλωση συνεχίζεται στην πίσω όψη της και υπογράφεται από τον δηλούντα ή την δηλούσα.



Εμβαδόν: 14.28 τ.μ.

Ιδιότητα:		
A/A	X	Y
0	131065.62	4400040.17
1	131071.31	4400034.72
2	131070.12	4400033.43
3	131064.36	4400038.79

ΚΕΡΚ01 - ΘΜΑ - ΠΑΛΑΙΟΚΑΣΤΡΙΤΣΑ ΑΜΠΕΛΑΚΙ 1



Εμβαδόν: 20.00 τ.μ.

Ιδιότητα:		
Α/Α	X	Y
0	131059.63	4399904.22
1	131058.71	4399899.31
2	131054.78	4399900.05
3	131055.70	4399904.96

ΚΕΡΚ02 - ΘΜΑ - ΠΑΛΑΙΟΚΑΣΤΡΙΤΣΑ ΑΓΙΟΣ ΠΕΤΡΟΣ



Εμβαδόν: 15.00 τ.μ.

Ιδιότητα:		
A/A	X	Y
0	131324.00	4399910.20
1	131327.87	4399907.03
2	131325.97	4399904.71
3	131322.10	4399907.88

ΚΕΡΚ03 - ΘΜΑ - ΠΑΛΑΙΟΚΑΣΤΡΙΤΣΑ ΑΓΙΟΣ ΣΠΥΡΙΔΩΝ



Εμβαδόν: 20.00 τ.μ.

Ιδιότητα:		
A/A	X	Y
0	131585.54	4399964.44
1	131589.42	4399965.40
2	131590.63	4399960.55
3	131586.75	4399959.58

ΚΕΡΚ04 - ΘΜΑ - ΠΑΛΛΙΟΚΑΣΤΡΙΤΣΑ ΑΛΥΠΑ 1



Εμβαδόν: 20.00 τ.μ.

Ιδιότητα:		
A/A	X	Y
0	131589.43	4399949.99
1	131593.31	4399950.96
2	131594.52	4399946.11
3	131590.63	4399945.14

ΚΕΡΚ05 - ΘΜΑ - ΠΑΛΑΙΟΚΑΣΤΡΙΤΣΑ ΑΛΥΠΑ
2



Εμβαδόν: 14.69 τ.μ.

Ιδιότητα:		
A/A	X	Y
0	132305.20	4399998.35
1	132307.05	4399994.94
2	132303.71	4399993.16
3	132301.87	4399996.62

ΚΕΡΚ06 - ΘΜΑ - ΠΑΛΛΙΟΚΑΣΤΡΙΤΣΑ ΑΓΙΑ ΤΡΙΑΔΑ



Εμβαδόν: 72.96 τ.μ.

Ιδιότητα:		
Α/Α	X	Y
0	139595.39	4390773.66
1	139604.12	4390767.71
2	139600.28	4390762.02
3	139591.42	4390768.10
4	139595.39	4390773.66

ΚΕΡΚ07 - ΘΜΑ - ΓΛΥΦΑΔΑ 1



Εμβαδόν: 78.78 τ.μ.

Ιδιότητα:		
A/A	X	Y
0	139852.17	4390593.08
1	139861.03	4390585.67
2	139856.53	4390580.51
3	139847.67	4390588.05

ΚΕΡΚ08 - ΘΜΑ - ΓΛΥΦΑΔΑ 2



Εμβαδόν: 76.33 τ.μ.

Ιδιότητα:		
A/A	X	Y
0	140125.75	4390325.85
1	140132.10	4390319.24
2	140126.14	4390313.55
3	140119.66	4390320.16

ΚΕΡΚ09 - ΘΜΑ - ΓΛΥΦΑΔΑ 3

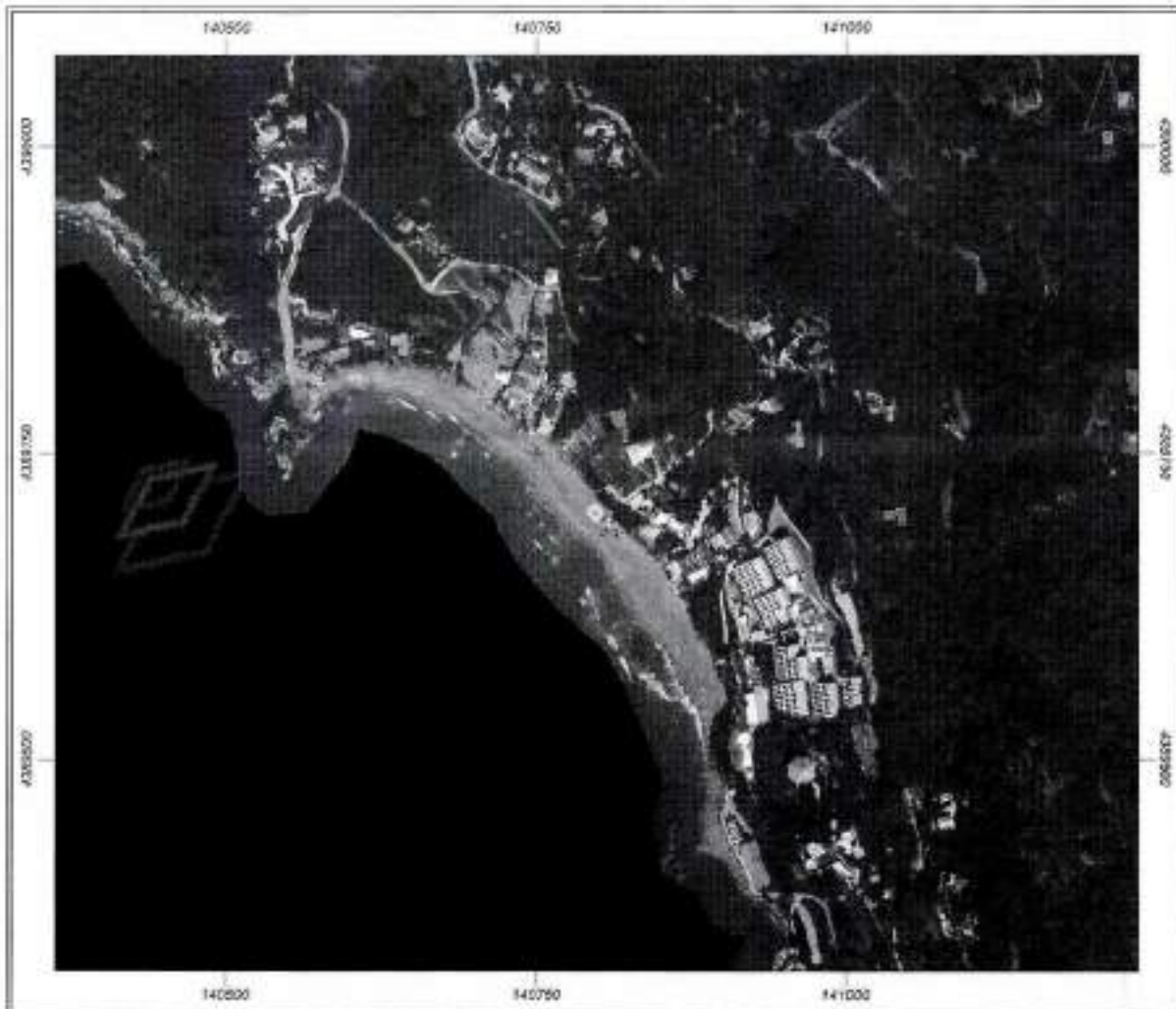

Εμβαδόν: 73.08 τ.μ.

Ιδιότητα:		
Α/Α	X	Y
0	140791.86	4389700.96
1	140797.68	4389706.39
2	140803.64	4389699.51
3	140797.95	4389693.95

ΚΕΡΚ10 - ΘΜΑ - ΚΟΝΤΟΓΥΑΛΟΣ 1



Εμβαδόν: 49.99 τ.μ.

Ιδιότητα:		
A/A	X	Y
0	143155.79	4385480.35
1	143158.73	4385472.91
2	143152.92	4385470.61
3	143149.98	4385478.05

ΚΕΡΚ11 - ΘΩΜΑ - ΑΗ ΓΟΡΔΗΣ1



Εμβαδόν: 80.72 τ.μ.

Ιδιότητα:

Α/Α	X	Y
0	143236.41	4385173.40
1	143244.48	4385173.67
2	143244.48	4385163.74
3	143236.28	4385163.48

ΚΕΡΚ12 - ΘΜΑ - ΑΗ ΓΟΡΔΗΣ 2

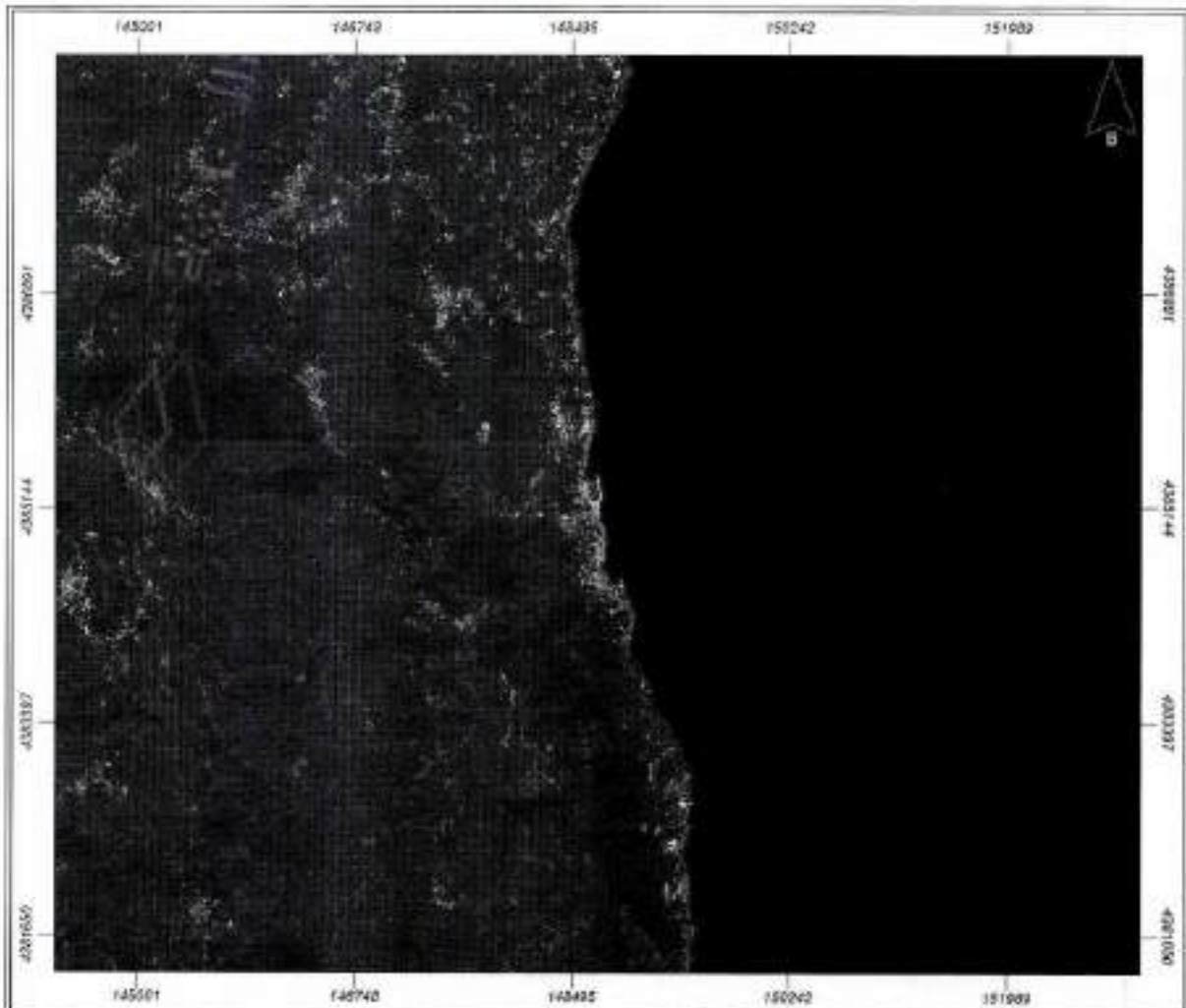

Εμβαδόν: 62.53 τ.μ.

Ιδιότητα:		
Α/Α	X	Y
0	148691.42	4385096.65
1	148695.52	4385086.07
2	148700.55	4385088.05
3	148696.58	4385098.77

ΚΕΡΚ13 - ΘΜΑ - ΜΠΕΝΙΤΣΕΣ 1



Εμβαδόν: 20,17 τ.μ.

Ιδιότητα		
A/A	X	Y
0	148444.83	4387552.81
1	148448.40	4387551.03
2	148445.95	4387546.60
3	148442.38	4387548.45

ΚΕΡΚ14 - ΘΜΑ - ΠΕΡΑΜΑ ΕΝΑΝΤΙ ΑΙΟΛΟΣ



Εμβαδόν: 26.91 τ.μ.

Ιδιότητα:			ΚΕΡΚ15 - ΘΜΑ - ΚΟΝΤΟΚΑΛΙ ΣΩΤΗΡΙΩΤΙΣΣΑ 1
Α/Α	X	Y	
0	144661.41	4396318.78	
1	144664.59	4396318.51	
2	144664.32	4396310.18	
3	144661.15	4396310.18	



Εμβαδόν: 25.76 τ.μ.

Ιδιότητα:		
Α/Α	X	Y
0	144160.90	4398707.83
1	144167.65	4398707.57
2	144167.52	4398703.73
3	144160.64	4398704.13

ΚΕΡΚ16 - ΘΜΑ - ΚΟΜΜΕΝΟ ΕΜΠΡΟΣΘΕΝ ΕΥΑ ΠΛΑΣ



Εμβαδόν: 56.98 τ.μ.

Α/Α	X	Y
0	143800.72	4399244.22
1	143806.41	4399244.48
2	143806.67	4399234.43
3	143801.12	4399234.03

ΚΕΡΚ17 - ΘΜΑ - ΔΑΣΙΑ ΜΕΡΛΙΝ 1



Εμβαδόν: 30.37 τ.μ.

Ιδιότητα:		
A/A	X	Y
0	143259.91	4400756.91
1	143262.23	4400755.95
2	143257.88	4400745.15
3	143255.38	4400746.15

ΚΕΡΚ18 - ΘΜΑ - ΔΑΣΙΑ ΕΛΑΙΑ



Εμβαδόν: 44.19 τ.μ.

Ιδιότητα:		
A/A	X	Y
0	143231.71	4402680.90
1	143235.68	4402678.91
2	143231.05	4402669.92
3	143227.21	4402671.90

ΚΕΡΚ19 - ΘΜΑ - ΥΨΟΣ 1



Εμβαδόν: 10.77 τ.μ.

Ιδιότητα:		
A/A	X	Y
0	143415.64	4402989.45
1	143416.43	4402990.58
2	143422.71	4402986.45
3	143421.91	4402985.21

ΚΕΡΚ20 - ΘΜΑ - ΥΨΟΣ 2



Εμβαδόν: 67.33 τ.μ.

Ιδιότητα:		
Α/Α	X	Y
0	145472.34	4404007.11
1	145478.05	4404001.95
2	145472.21	4403995.00
3	145466.92	4404001.03

ΚΕΡΚ21 - ΘΜΑ - ΜΠΑΡΜΠΑΤΙ 1



Εμβαδόν: 92.48 τ.μ.

Ιδιότητα:		
A/A	X	Y
0	145628.21	4404164.52
1	145633.24	4404158.96
2	145624.51	4404150.36
3	145619.35	4404155.79

ΚΕΡΚ22 - ΘΜΑ - ΜΠΑΡΜΠΑΤΙ 2



Εμβαδόν: 74.91 τ.μ.

Ιδιότητα:		
A/A	X	Y
0	145819.16	4404335.42
1	145831.64	4404346.77
2	145834.42	4404343.47
3	145822.10	4404331.92

ΚΕΡΚ23 - ΘΜΑ - ΜΠΑΡΜΠΑΤΙ 3



Εμβαδόν: 90.93 τ.μ.

Ιδιότητα:		
A/A	X	Y
0	131080.99	4400022.52
1	131082.47	4400018.12
2	131082.53	4400006.15
3	131082.00	4399999.73
4	131078.69	4400000.16
5	131078.62	4400009.23
6	131078.03	4400015.84
7	131076.83	4400021.53

ΚΕΡΚ24 - ΟΜΠΡΕΛΕΣ ΞΑΠΛΩΣΤΡΕΣ - ΑΜΠΕΛΑΚΙ 2

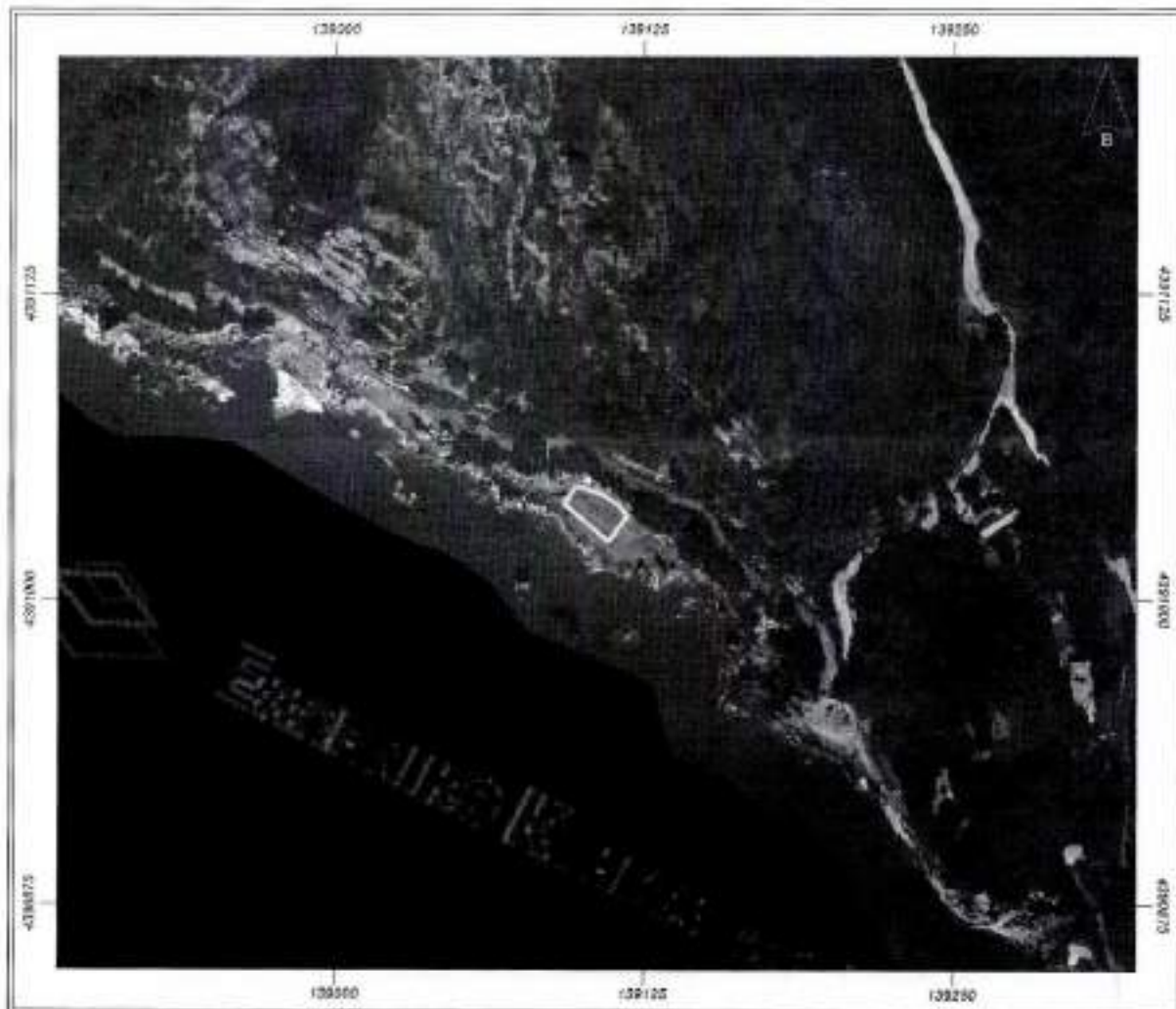

Εμβαδόν: 299.41 τ.μ.

Ιδιότητα		
A/A	X	Y
0	139097.65	4391046.19
1	139108.50	4391042.61
2	139114.94	4391038.40
3	139118.64	4391034.00
4	139110.75	4391023.70
5	139092.19	4391039.03

ΚΕΡΚ25 - ΟΜΠΡΕΛΕΣ ΞΑΠΛΩΣΤΡΕΣ - ΜΥΡΤΙΩΤΙΣΣΑ 1



Εμβαδόν: 297.54 τ.μ.

Α/Α	X	Y
0	139438.80	4390844.18
1	139474.66	4390837.49
2	139473.17	4390829.55
3	139437.64	4390835.92

ΚΕΡΚ26 - ΟΜΠΡΕΛΕΣ ΞΑΠΛΩΣΤΡΕΣ - ΓΛΥΦΑΔΑ 4



Εμβαδόν: 489.24 τ.μ.

Ιδιότητα:		
A/A	X	Y
0	139722.07	4390683.49
1	139751.86	4390659.19
2	139743.79	4390649.36
3	139713.88	4390673.83

ΚΕΡΚ27 - ΟΜΠΡΕΛΕΣ ΞΑΠΛΩΣΤΡΕΣ - ΓΛΥΦΑΔΑ 5





Εμβαδόν: 222.08 τ.μ.

Ιδιότητα:			ΚΕΡΚ29 - ΟΜΠΡΕΛΕΣ ΞΑΠΛΩΣΤΡΕΣ - ΓΥΑΛΙΣΚΑΡΙ
A/A	X	Y	
0	141246.38	4388979.39	
1	141249.70	4388985.55	
2	141277.64	4388970.52	
3	141274.32	4388964.36	

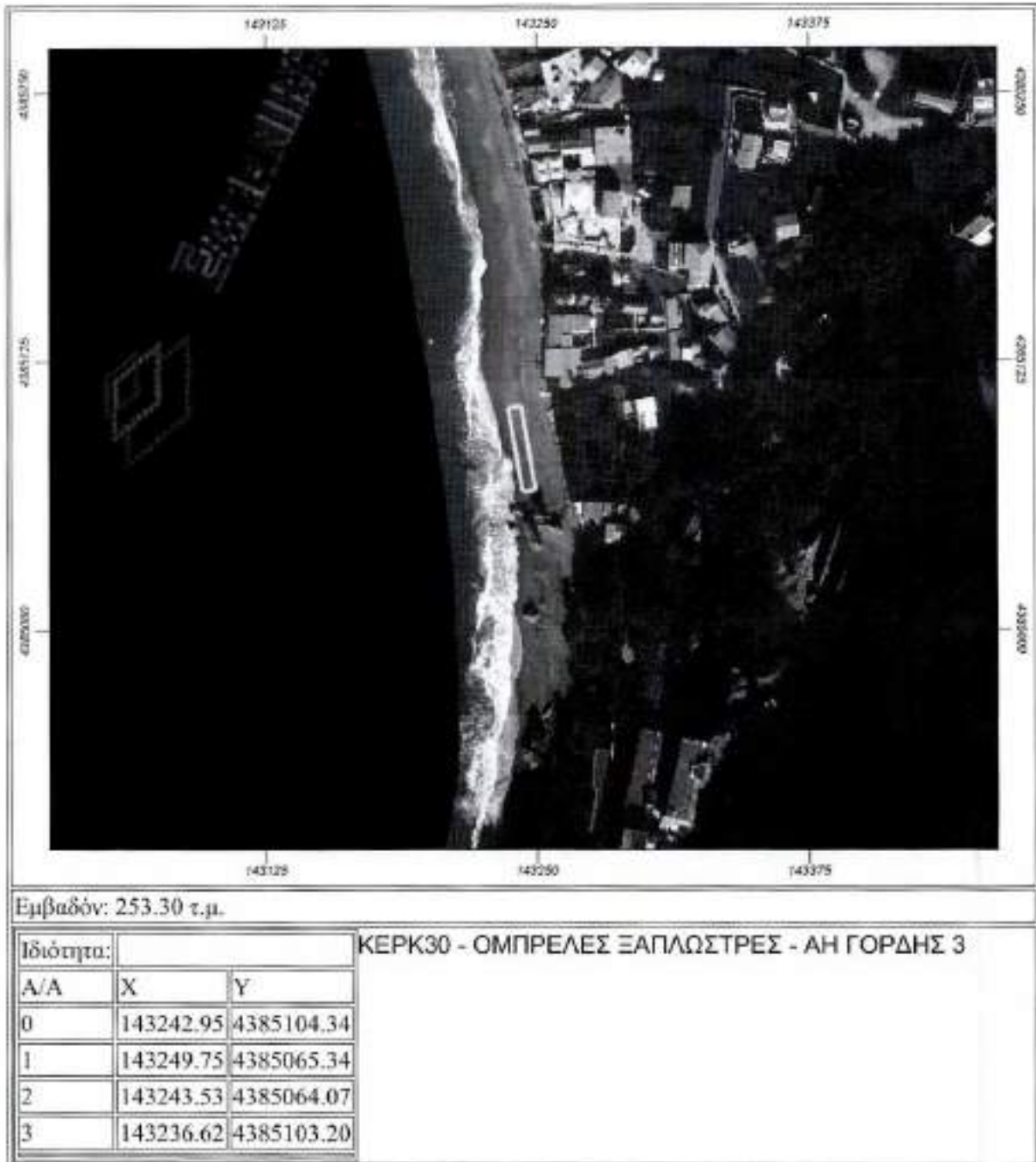





Εμβαδόν: 390.19 τ.μ.

Α/Α	X	Y
0	148634.24	4385974.62
1	148644.72	4385974.93
2	148640.48	4385967.53
3	148640.46	4385924.66
4	148645.64	4385895.63
5	148644.06	4385894.89
6	148635.70	4385923.92

ΚΕΡΚ32 - ΟΜΠΡΕΛΕΣ ΞΑΠΛΩΣΤΡΕΣ - ΠΕΡΑΜΑ ΘΕΣΗ ΜΑΝΕΣΗ



Εμβαδόν: 86.81 τ.μ.

Ιδιότητα:			ΚΕΡΚ33 - ΟΜΠΡΕΛΕΣ ΞΑΠΛΩΣΤΡΕΣ - ΣΩΤΗΡΙΩΤΙΣΣΑ 2
A/A	X	Y	
0	144666.70	4396236.86	
1	144665.64	4396258.29	
2	144669.61	4396258.42	
3	144670.80	4396236.86	



Εμβαδόν: 337.21 τ.μ.

Α/Α	X	Y
0	143328.55	4397294.90
1	143339.94	4397289.77
2	143351.32	4397286.33
3	143364.57	4397284.15
4	143373.27	4397283.97
5	143373.27	4397278.08
6	143363.71	4397278.08
7	143327.12	4397283.63

ΚΕΡΚ34 - ΟΜΠΡΕΛΕΣ ΞΑΠΛΩΣΤΡΕΣ - ΓΟΥΒΙΑ 1





Εμβαδόν: 131.57 τ.μ.

Ιδιότητα:			ΚΕΡΚ36 - ΟΜΠΡΕΛΕΣ ΞΑΠΛΩΣΤΡΕΣ - ΜΕΡΛΙΝ 2
Α/Α	X	Y	
0	143797.10	4399265.50	
1	143803.16	4399265.78	
2	143806.34	4399264.45	
3	143807.46	4399250.67	
4	143799.27	4399250.04	



Εμβαδόν: 471.94 τ.μ.

Α/Α	X	Y
0	143036.91	4402297.12
1	143044.83	4402294.02
2	143024.64	4402242.35
3	143016.69	4402245.37

ΚΕΡΚ37 - ΟΜΠΡΕΛΕΣ ΞΑΠΛΩΣΤΡΕΣ - ΥΨΟΣ 3



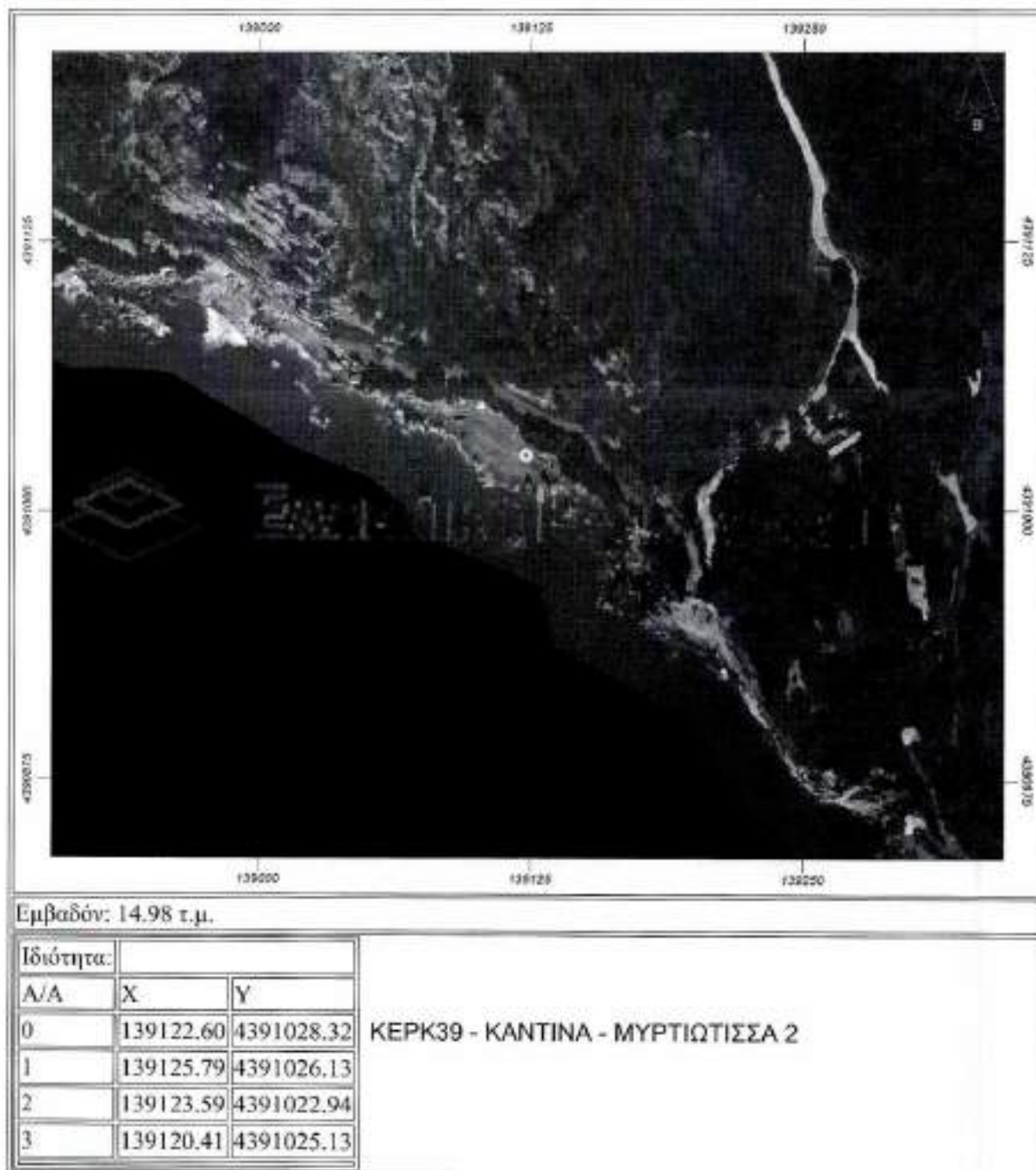



Εμβαδόν: 13.69 τ.μ.

Ιδιότητα:			
Α/Α	Χ	Υ	
0	143383.60	4397283.72	ΚΕΡΚ40 - ΚΑΝΤΙΝΑ - ΓΟΥΒΙΑ 3
1	143388.37	4397283.91	
2	143388.57	4397281.07	
3	143383.74	4397280.87	





Εμβαδόν: 39.25 τ.μ.

Ιδιότητα:		
Α/Α	X	Y
0	145156.08	4374611.33
1	145166.40	4374604.58
2	145164.54	4374601.93
3	145154.36	4374608.68

ΚΕΡΚ42 - ΘΜΑ - ΧΑΛΙΚΟΥΝΑΣ 1

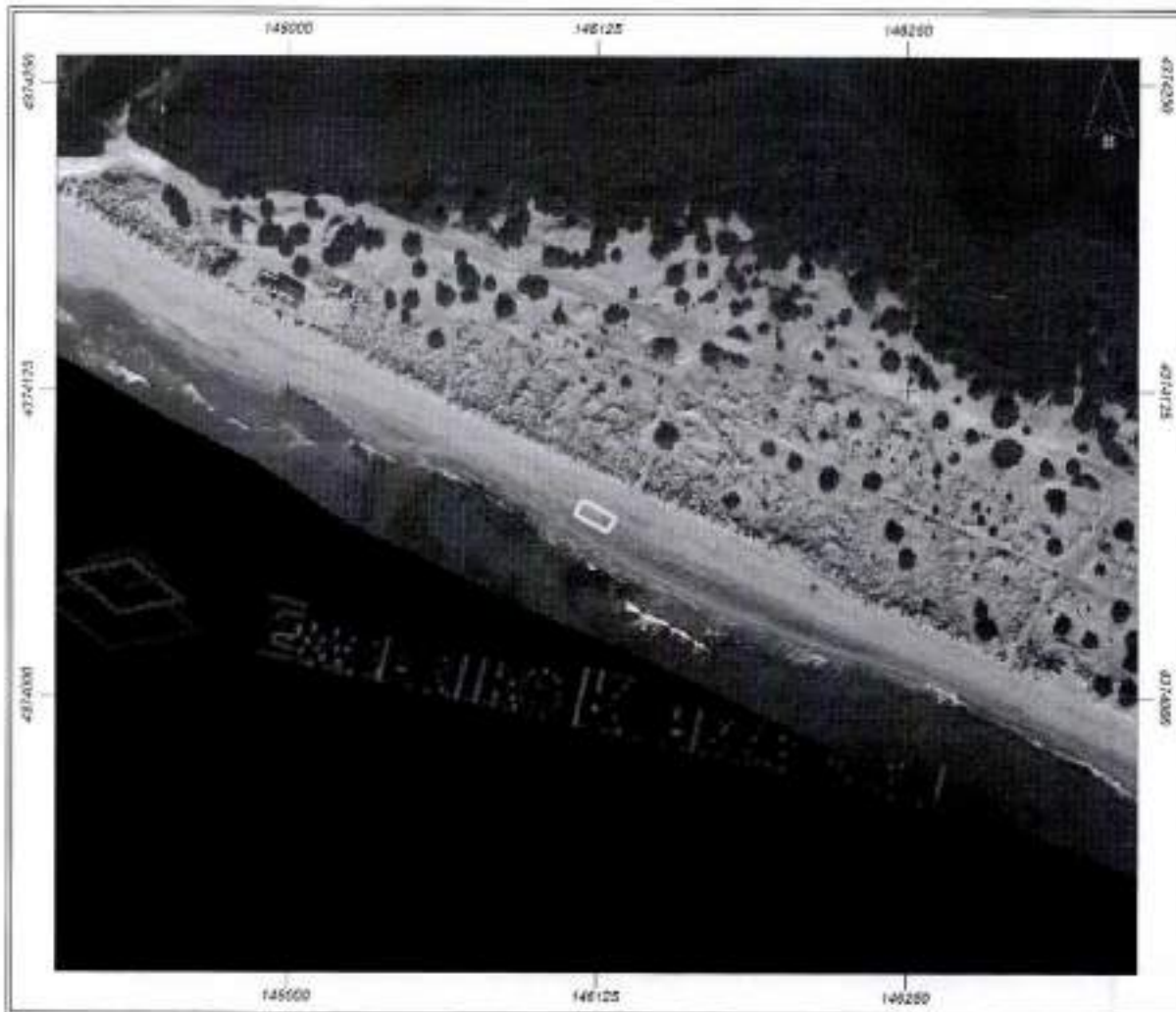

Εμβαδόν: 99.96 τ.μ.

Α/Α	X	Y
0	146119.46	4374080.35
1	146132.95	4374072.94
2	146129.77	4374067.38
3	146116.28	4374074.52

ΚΕΡΚ43 - ΘΜΑ - ΧΑΛΙΚΟΥΝΑΣ 2







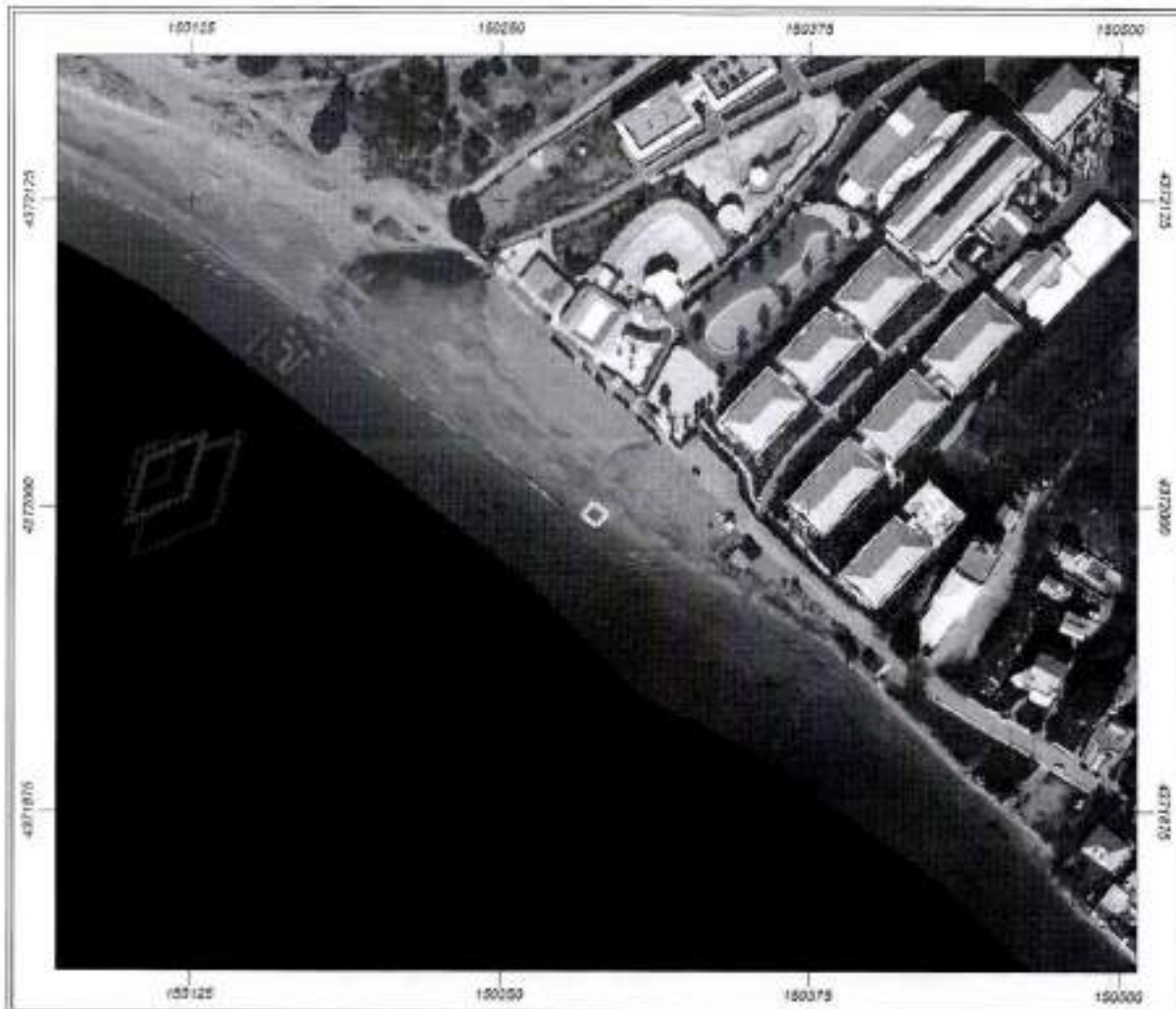

Εμβαδόν: 48.17 τ.μ.

Ιδιότητα:		
Α/Α	X	Y
0	150289.56	4371991.99
1	150283.87	4371996.62
2	150288.02	4372001.49
3	150293.93	4371997.12

ΚΕΡΚ47 - ΘΜΑ - ΡΗΧΑ ΝΕΡΑ



Εμβαδόν: 49.75 τ.μ.

Ιδιότητα:		
Α/Α	X	Y
0	154089.97	4370120.33
1	154081.24	4370127.20
2	154084.28	4370130.51
3	154093.01	4370123.63

ΚΕΚ48 - ΘΜΑ - ΜΑΡΑΘΙΑΣ 1





Εμβαδόν: 39.82 τ.μ.

Α/Α	X	Y
0	165700.54	4365953.61
1	165707.29	4365944.74
2	165704.38	4365942.63
3	165697.63	4365951.62

ΚΕΡΚ50 - ΘΜΑ - ΑΣΠΡΟΚΑΒΟΣ 2



Εμβαδόν: 49.90 τ.μ.

Α/Α	X	Y
0	165505.66	4366206.58
1	165509.63	4366208.17
2	165514.53	4366197.72
3	165510.62	4366195.93

ΚΕΡΚ51 - ΘΜΑ - ΚΑΒΟΣ 1



Εμβαδόν: 24.91 τ.μ.

Α/Α	X	Y
0	165291.82	4366474.85
1	165296.06	4366470.09
2	165293.15	4366467.44
3	165288.91	4366472.47

ΚΕΡΚ52 - ΘΜΑ - ΚΑΒΟΣ 2





Εμβαδόν: 27.56 τ.μ.

Ιδιότητα:			ΚΕΡΚ54 - ΘΜΑ - ΚΑΒΟΣ 4
Α/Α	X	Y	
0	164780.65	4366981.46	
1	164783.47	4366983.35	
2	164787.92	4366976.70	
3	164785.01	4366974.76	





Εμβαδόν: 49.72 τ.μ.

Α/Α	X	Y
0	163908.70	4368720.41
1	163903.41	4368718.89
2	163906.19	4368710.29
3	163911.48	4368711.81

ΚΕΡΚ56 - ΘΜΑ - ΑΓΙΟΣ ΠΕΤΡΟΣ





Εμβαδόν: 24.89 τ.μ.

Α/Α	X	Y
0	150177.57	4377171.94
1	150176.38	4377174.98
2	150183.25	4377178.03
3	150184.31	4377174.72

ΚΕΡΚ58 - ΘΜΑ - ΜΕΣΟΓΓΗ 1



Εμβαδόν: 18.60 τ.μ.

Ιδιότητα:		
A/A	X	Y
0	150037.69	4377854.52
1	150040.49	4377856.88
2	150043.82	4377853.15
3	150041.04	4377850.69

ΚΕΡΚ59 - ΘΜΑ - ΜΕΣΟΓΓΗ 2



Εμβαδόν: 39.67 τ.μ.

Α/Α	X	Y
0	149732.52	4378174.17
1	149735.83	4378164.38
2	149731.99	4378163.32
3	149728.95	4378173.24

ΚΕΡΚ60 - ΘΜΑ - ΜΩΡΑΙΤΙΚΑ

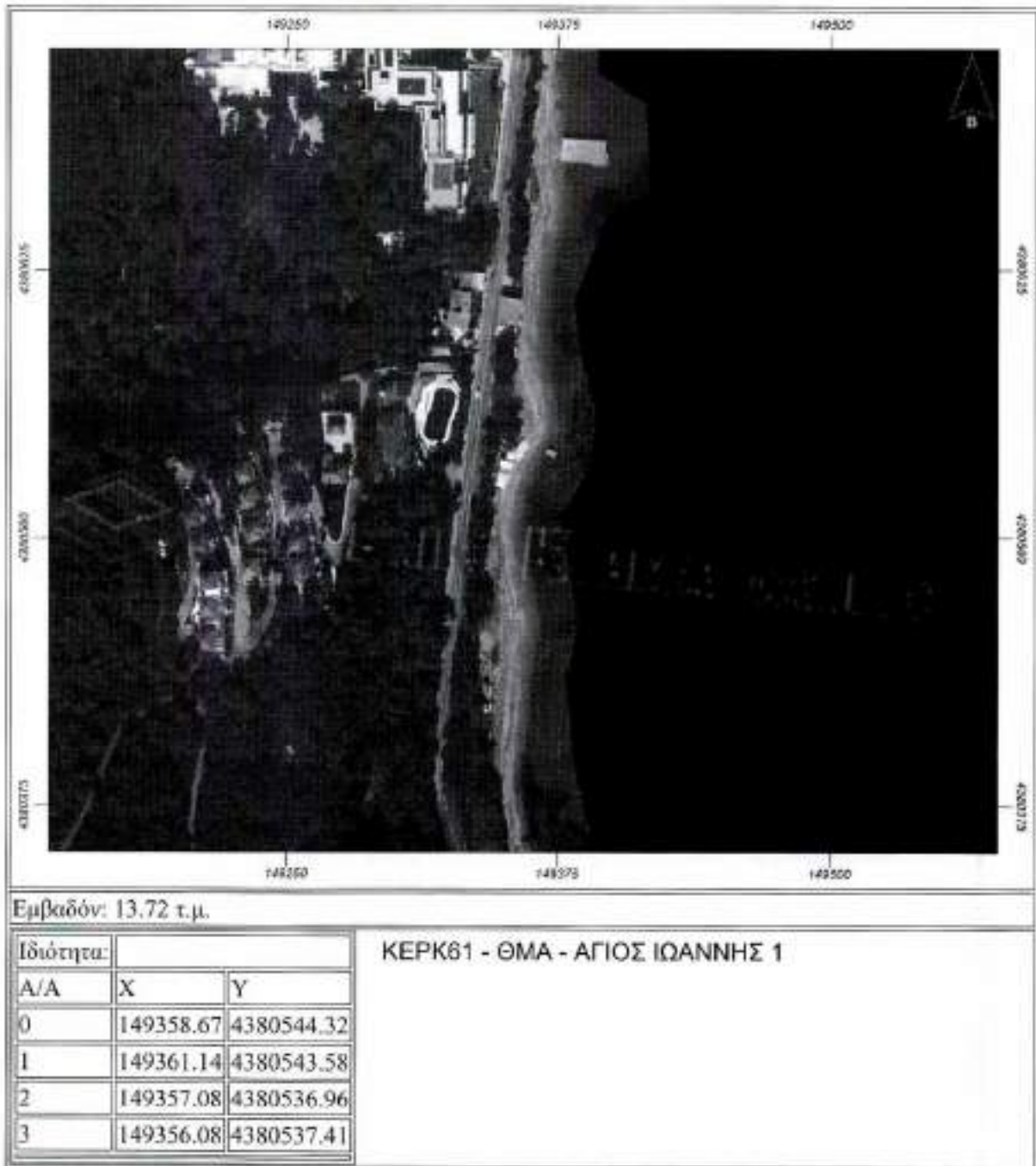



Εμβαδόν: 149.89 τ.μ.

Α/Α	X	Y
0	143233.68	4380390.90
1	143229.31	4380391.03
2	143236.32	4380440.90
3	143237.96	4380441.30

ΚΕΡΚ62 - ΟΜΠΡΕΛΕΣ ΞΑΠΛΩΣΤΡΕΣ - ΠΑΡΑΜΟΝΑΣ 2





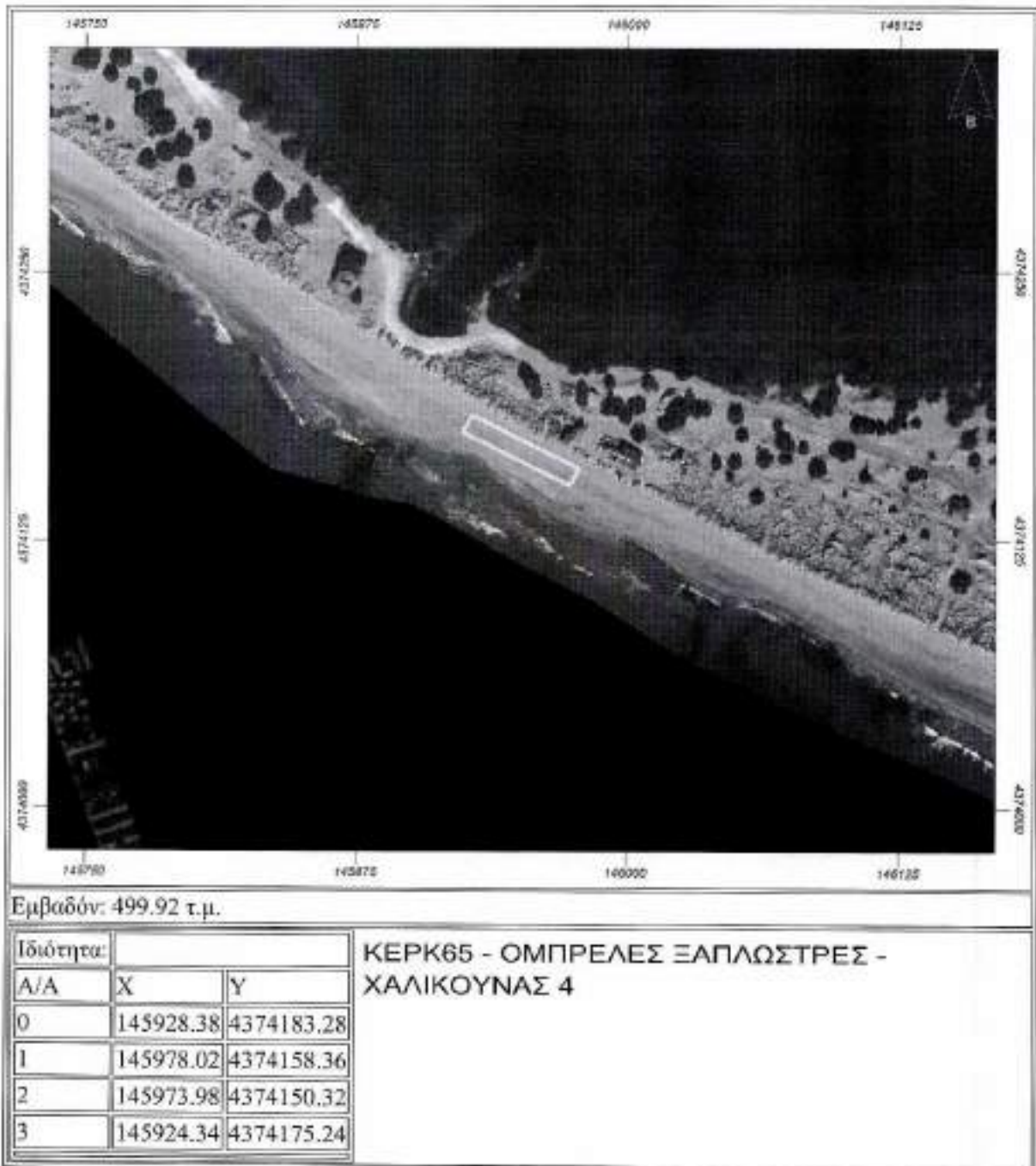

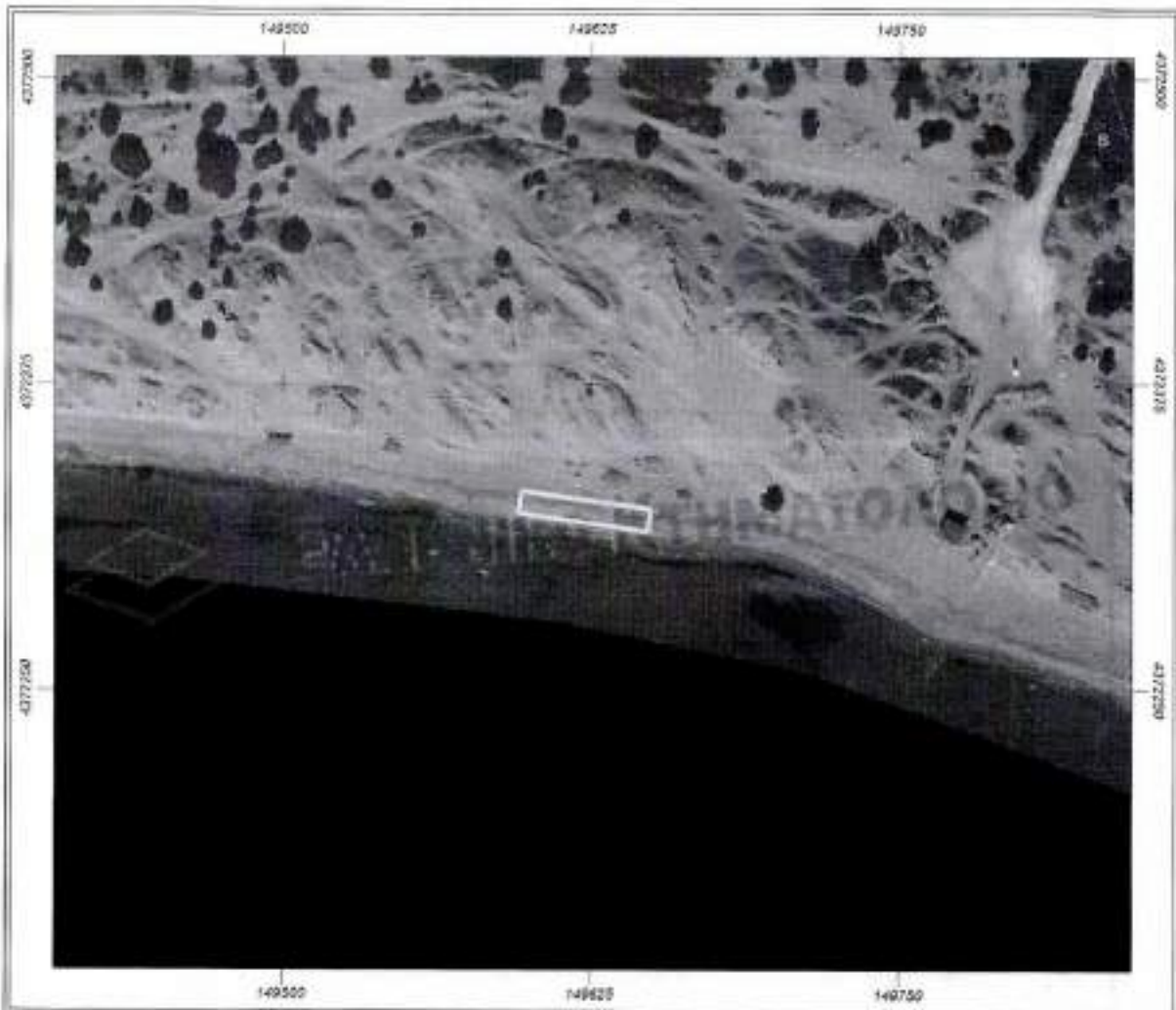

Εμβαδόν: 493.77 τ.μ.

Ιδιότητα:		
A/A	X	Y
0	149596.79	4372330.69
1	149649.64	4372323.34
2	149648.60	4372314.14
3	149595.49	4372321.58

ΚΕΡΚ66 - ΟΜΠΡΕΛΕΣ ΞΑΠΛΩΣΤΡΕΣ - ΙΣΣΟΣ 4

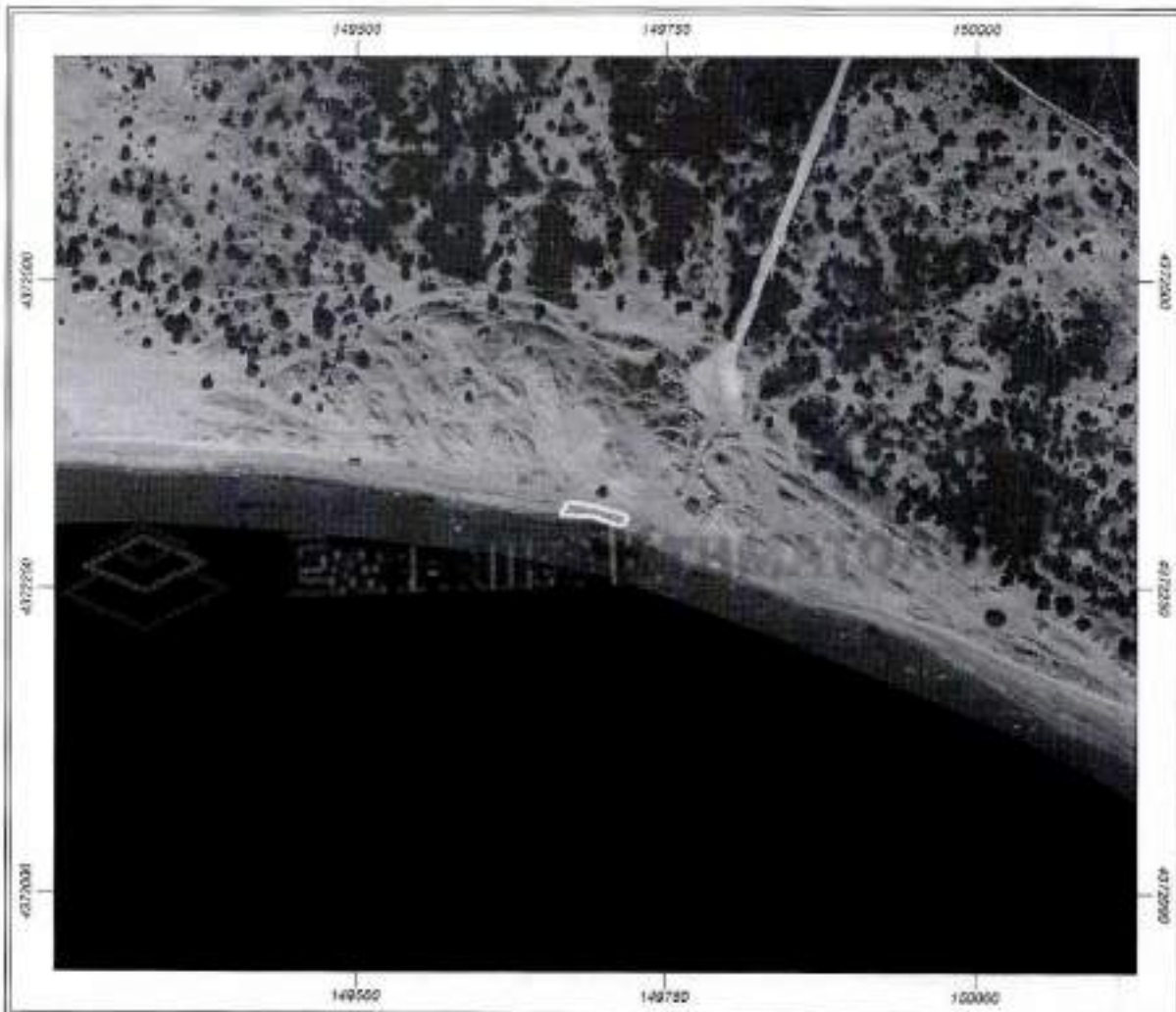

Εμβαδόν: 495.21 τ.μ.

Α/Α	X	Y
0	149665.15	4372308.88
1	149691.69	4372307.82
2	149715.98	4372299.09
3	149719.80	4372308.58
4	149694.89	4372315.93
5	149670.78	4372319.71
6	149665.15	4372308.88

ΚΕΡΚ67 - ΟΜΠΡΕΛΕΣ ΞΑΠΛΩΣΤΡΕΣ - ΙΣΣΟΣ 5







Εμβαδόν: 448.71 τ.μ.

Ιδιότητα:			ΚΕΡΚ70 - ΟΜΠΡΕΛΕΣ ΞΑΠΛΩΣΤΡΕΣ - ΑΓΙΟΣ ΓΕΩΡΓΙΟΣ 1
A/A	X	Y	
0	152156.28	4371250.40	
1	152206.02	4371223.81	
2	152201.79	4371216.40	
3	152151.65	4371244.71	



Εμβαδόν: 413.99 τ.μ.

Ιδιότητα:			ΚΕΡΚ71 - ΟΜΠΡΕΛΕΣ - ΞΑΠΛΩΣΤΡΕΣ - ΑΓΙΟΣ ΓΕΩΡΓΙΟΣ 2
Α/Α	X	Y	
0	152327.69	4371165.32	
1	152391.04	4371135.77	
2	152388.78	4371130.41	
3	152325.06	4371159.93	





Εμβαδόν: 495.54 τ.μ.

Ιδιότητα:		
A/A	X	Y
0	163948.38	4364370.81
1	163943.68	4364365.32
2	163997.72	4364323.05
3	164002.49	4364328.48

ΚΕΡΚ73 - ΟΜΠΡΕΛΕΣ ΞΑΠΛΩΣΤΡΕΣ - ΑΡΚΟΥΔΙΛΑΣ

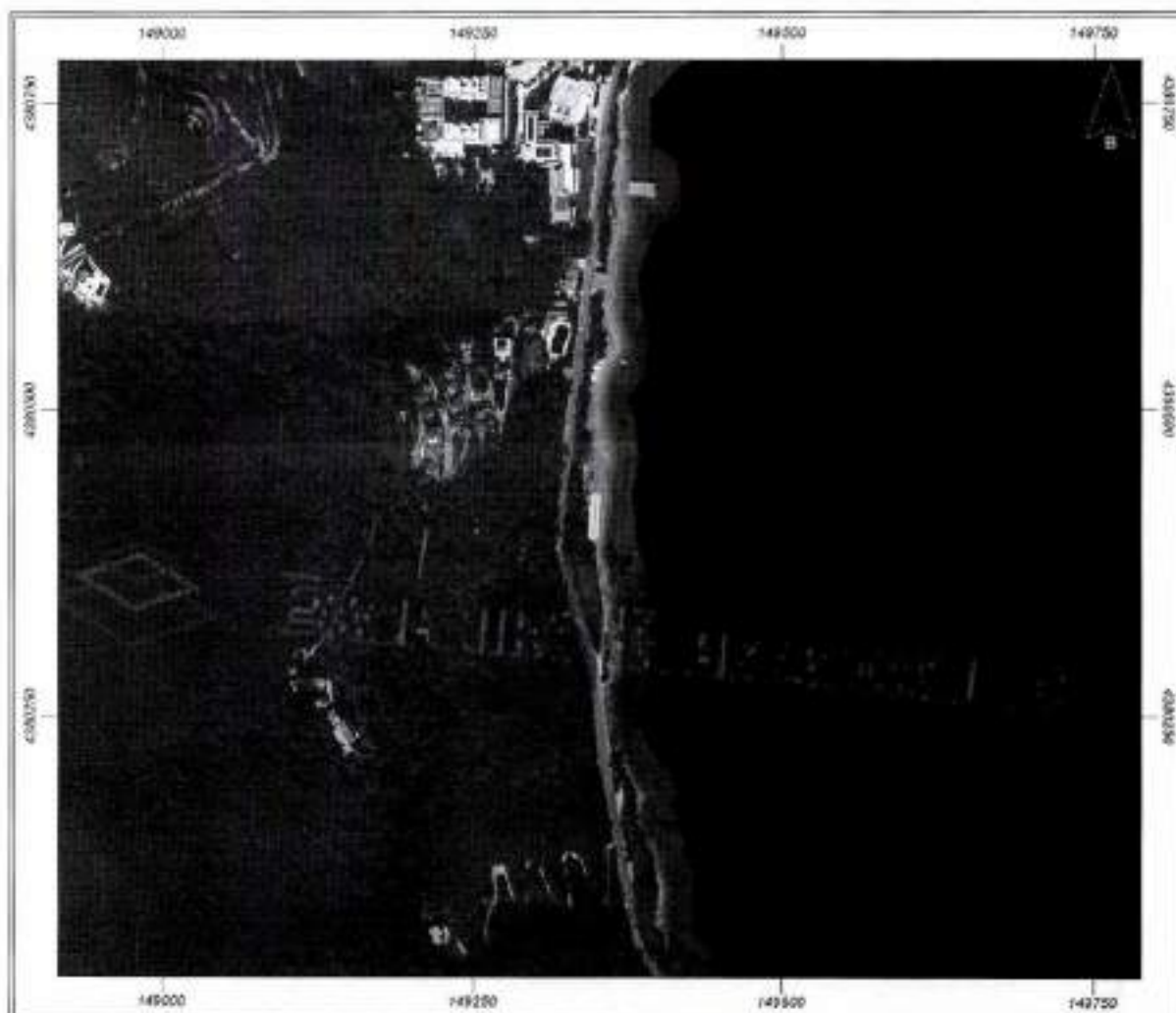

Εμβαδόν: 154.10 τ.μ.

Ιδιότητα:			ΚΕΡΚ74 - ΟΜΠΡΕΛΕΣ ΞΑΠΛΩΣΤΡΕΣ - ΑΓΙΟΣ ΙΩΑΝΝΗΣ 2
Α/Α	X	Y	
0	149348.34	4380429.29	
1	149345.53	4380395.87	
2	149350.03	4380396.14	
3	149353.11	4380429.55	
4	149348.34	4380429.29	



Εμβαδόν: 135.07 τ.μ.

Ιδιότητα:			ΚΕΡΚ75 - ΟΜΠΡΕΛΕΣ ΞΑΠΛΩΣΤΡΕΣ - ΑΓΙΟΣ ΙΩΑΝΝΗΣ 3
Α/Α	Χ	Υ	
0	149365.48	4380558.28	
1	149360.70	4380556.81	
2	149353.03	4380581.75	
3	149353.43	4380586.21	
4	149356.30	4380585.76	

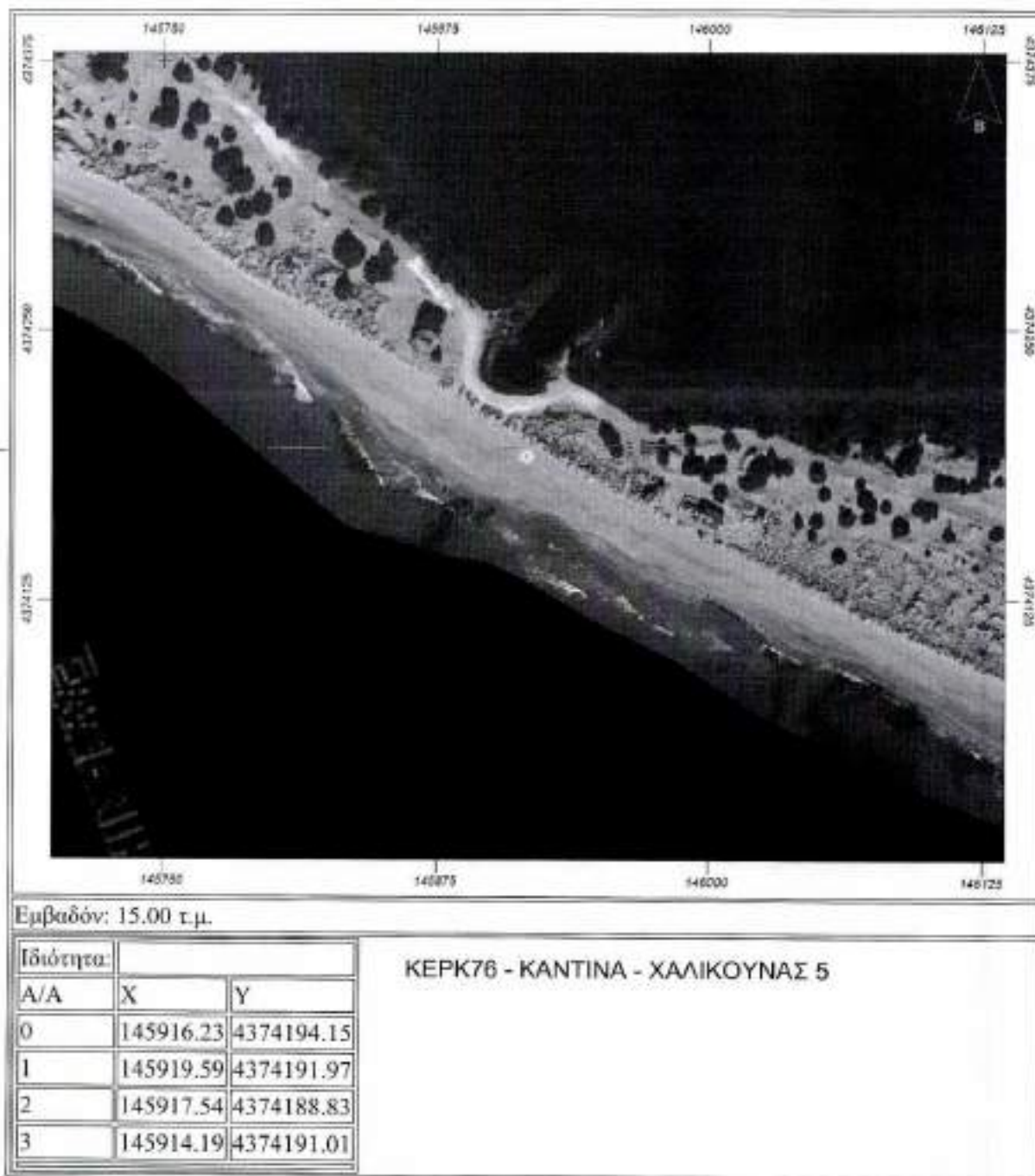

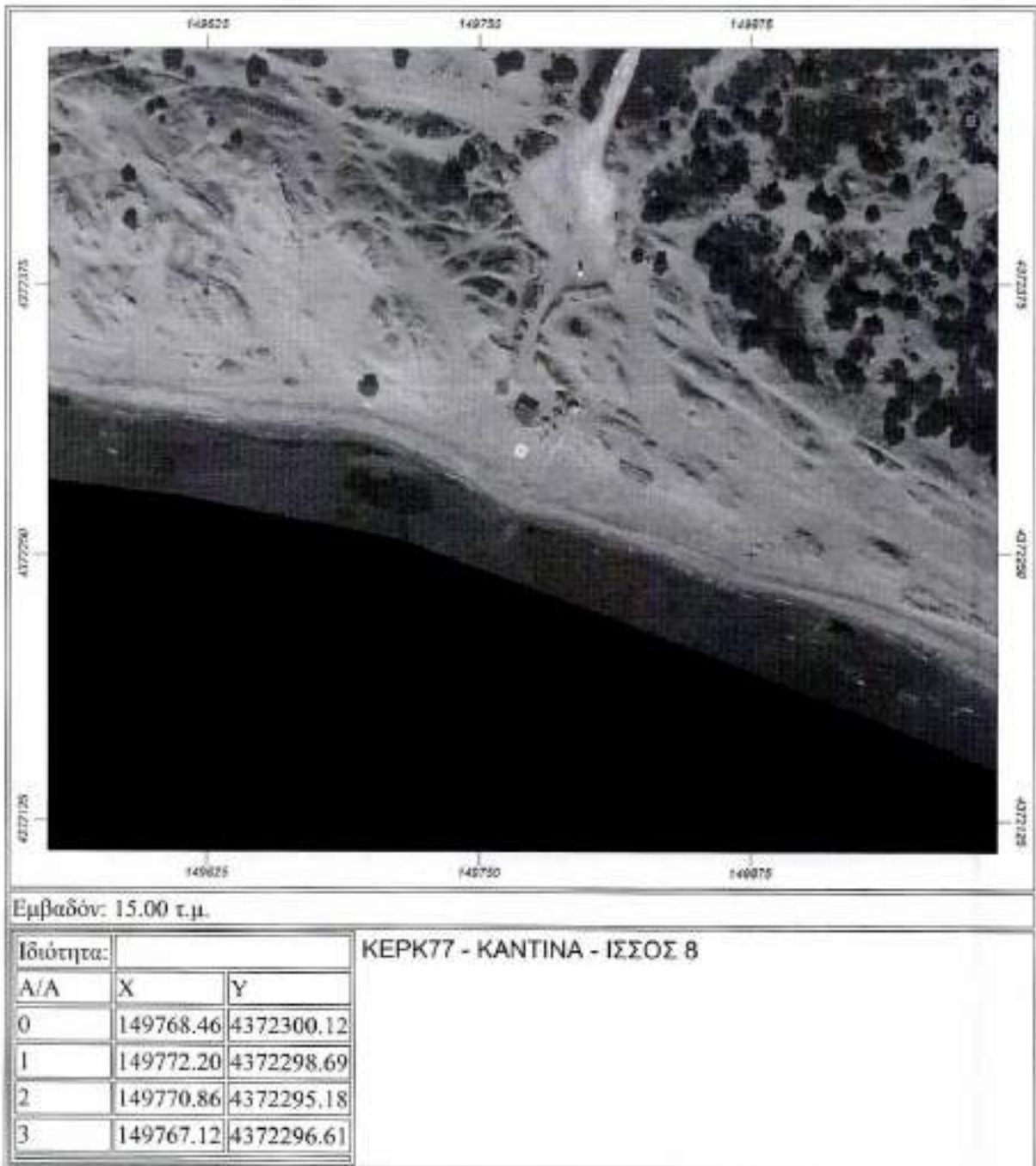



Εμβαδόν: 15.00 τ.μ.

Ιδιότητα:			ΚΕΡΚ78 - ΚΑΝΤΙΝΑ - ΜΩΛΟΣ
A/A	X	Y	
0	159222.85	4372609.95	
1	159227.94	4372612.13	
2	159229.20	4372609.68	
3	159224.11	4372607.57	



Εμβαδόν: 32.29 τ.μ.

Ιδιότητα:	ΚΕΡΚ79 - ΘΜΑ - ΑΓΙΟΣ ΓΕΩΡΓΙΟΣ ΠΑΓΩΝ Ι	
Α/Α	X	Y
0	129722.67	4404601.50
1	129725.55	4404592.40
2	129722.37	4404591.35
3	129719.43	4404600.64
4	129722.67	4404601.50



Εμβαδόν: 100.00 τ.μ.

Ιδιότητα:	ΚΕΡΚ80 - ΘΜΑ - ΑΓΙΟΣ ΓΕΩΡΓΙΟΣ ΠΑΓΩΝ 2	
Α/Α	Χ	Υ
0	129554.33	4404938.67
1	129561.82	4404929.04
2	129555.66	4404923.91
3	129547.85	4404933.63



Εμβαδόν: 32.28 τ.μ.

Ιδιότητα:	ΚΕΡΚ81 - ΘΜΑ - ΑΓΙΟΣ ΓΕΩΡΓΙΟΣ ΠΑΓΩΝ 3	
Α/Α	X	Y
0	129148.89	4405286.80
1	129152.41	4405291.64
2	129156.73	4405288.47
3	129153.31	4405283.60

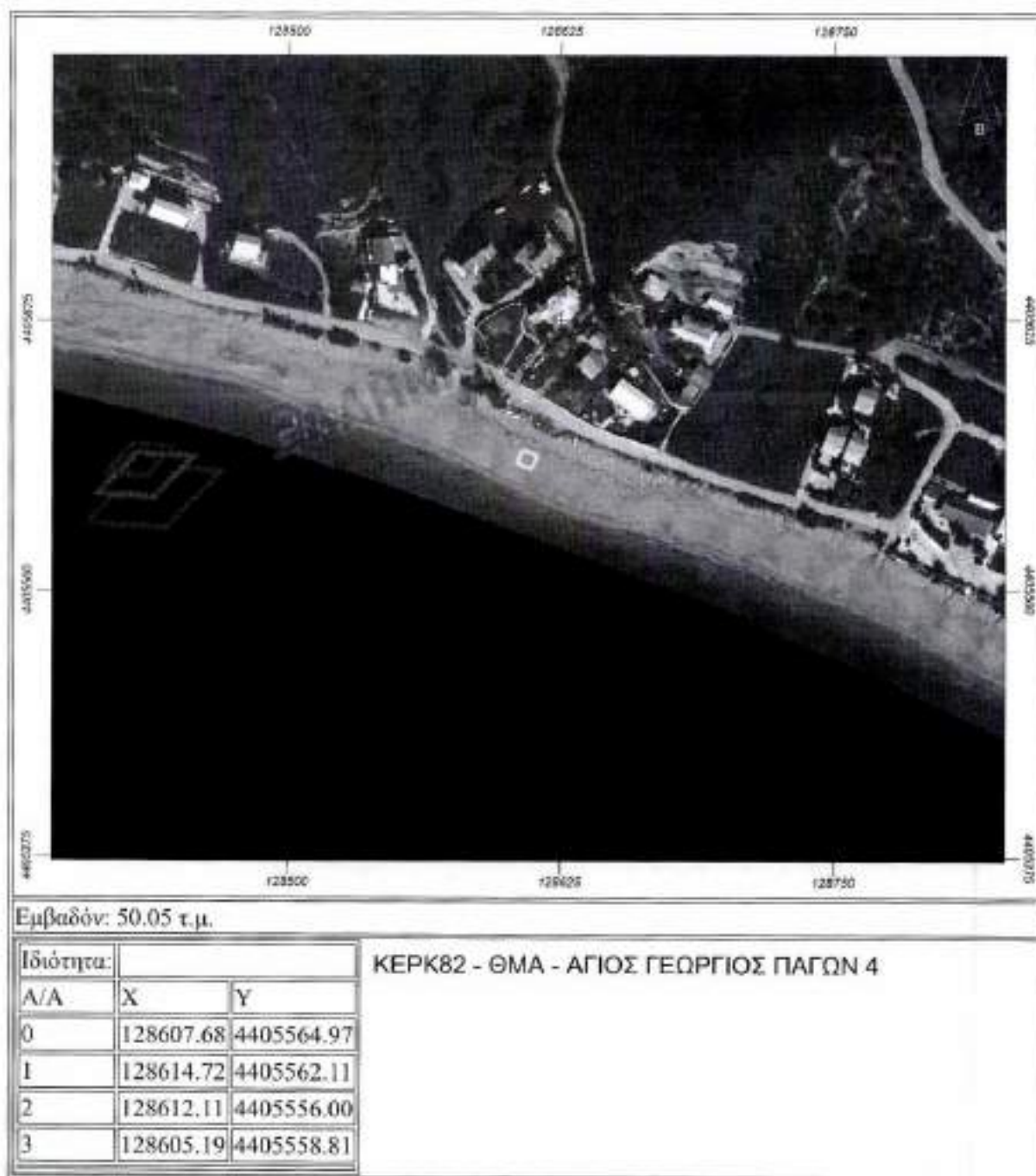



Εμβαδόν: 75.63 τ.μ.

Ιδιότητα:	ΚΕΡΚ83 - ΘΜΑ - ΑΓΙΟΣ ΓΕΩΡΓΙΟΣ ΠΑΓΩΝ 5	
Α/Α	X	Y
0	128316.98	4405650.95
1	128330.34	4405648.30
2	128329.15	4405642.88
3	128315.79	4405645.52



Εμβαδόν: 23.68 τ.μ.

Ιδιότητα:			ΚΕΡΚ84 - ΘΜΑ - ΠΟΡΤΟ ΤΙΜΟΝΙ
Α/Α	X	Y	
0	127589.41	4404883.53	
1	127592.71	4404884.11	
2	127593.94	4404877.17	
3	127590.65	4404876.54	





Εμβαδόν: 59.95 τ.μ.

Ιδιότητα:	ΚΕΡΚ86 - ΘΜΑ - ΑΡΙΛΛΑΣ 2	
A/A	X	Y
0	127007.62	4407870.79
1	127012.73	4407872.71
2	127016.88	4407862.00
3	127012.12	4407860.34



Εμβαδόν: 30.00 τ.μ.

Ιδιότητα:	ΚΕΡΚ87 - ΘΜΑ - ΑΡΙΛΛΑΣ 3	
A/A	X	Y
0	126893.23	4408131.89
1	126896.15	4408127.26
2	126891.40	4408124.36
3	126888.60	4408128.97

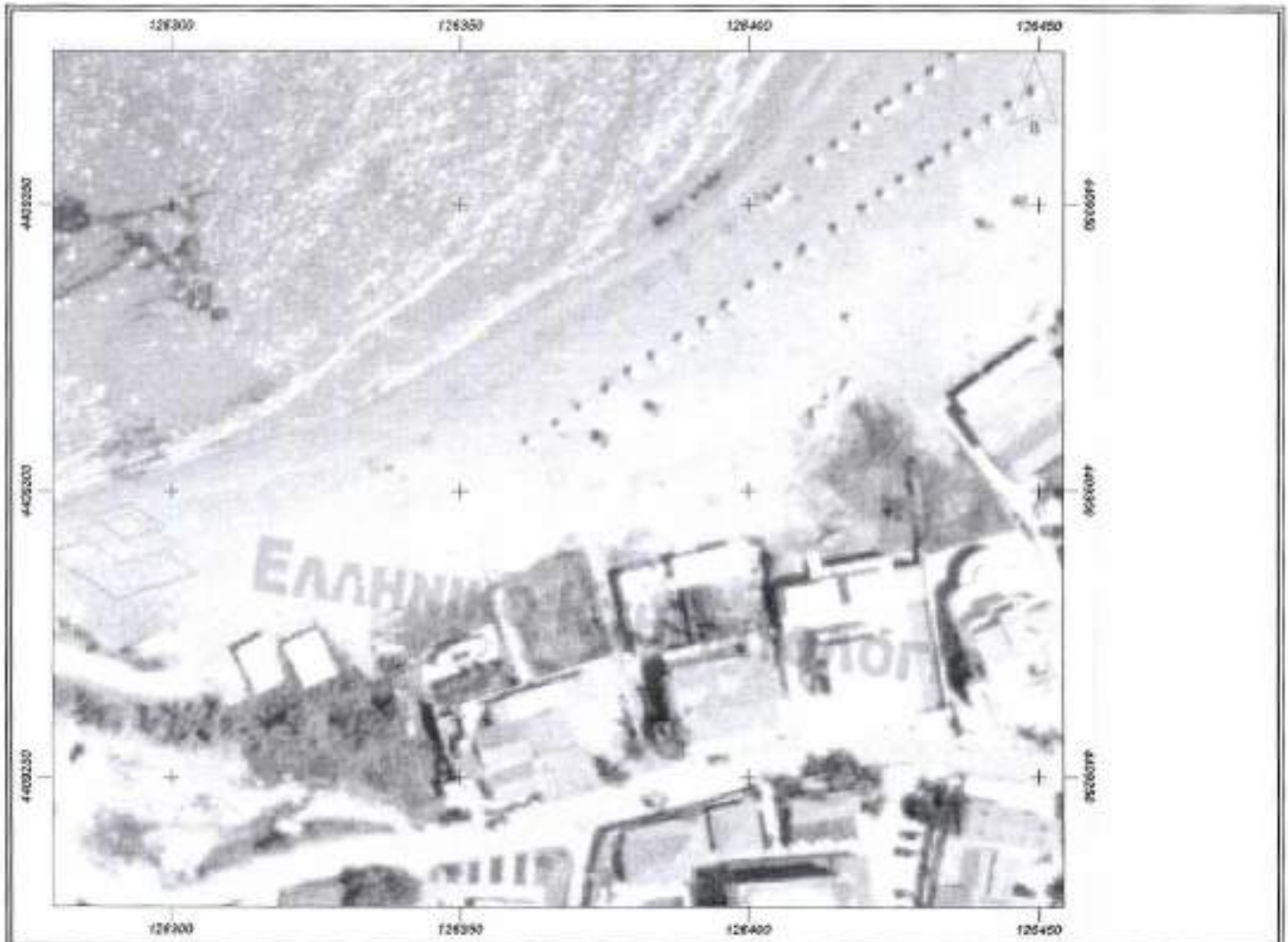

Εμβαδόν: 6.25 τ.μ.

Ιδιότητα:	ΚΕΡΚ88 - ΘΜΑ - ΑΓΙΟΣ ΣΤΕΦΑΝΟΣ ΑΥΛΙΩΤΩΝ Ι	
Α/Α	X	Y
0	126365.16	4409302.66
1	126367.38	4409303.81
2	126368.54	4409301.59
3	126366.32	4409300.44



Εμβαδόν: 30.00 τ.μ.

Ιδιότητα:	ΚΕΡΚ89 - ΘΜΑ - ΑΓΙΟΣ ΣΤΕΦΑΝΟΣ ΑΥΛΙΩΤΩΝ 2	
Α/Α	X	Y
0	126589.89	4409562.98
1	126594.49	4409560.66
2	126592.00	4409555.46
3	126587.30	4409557.86

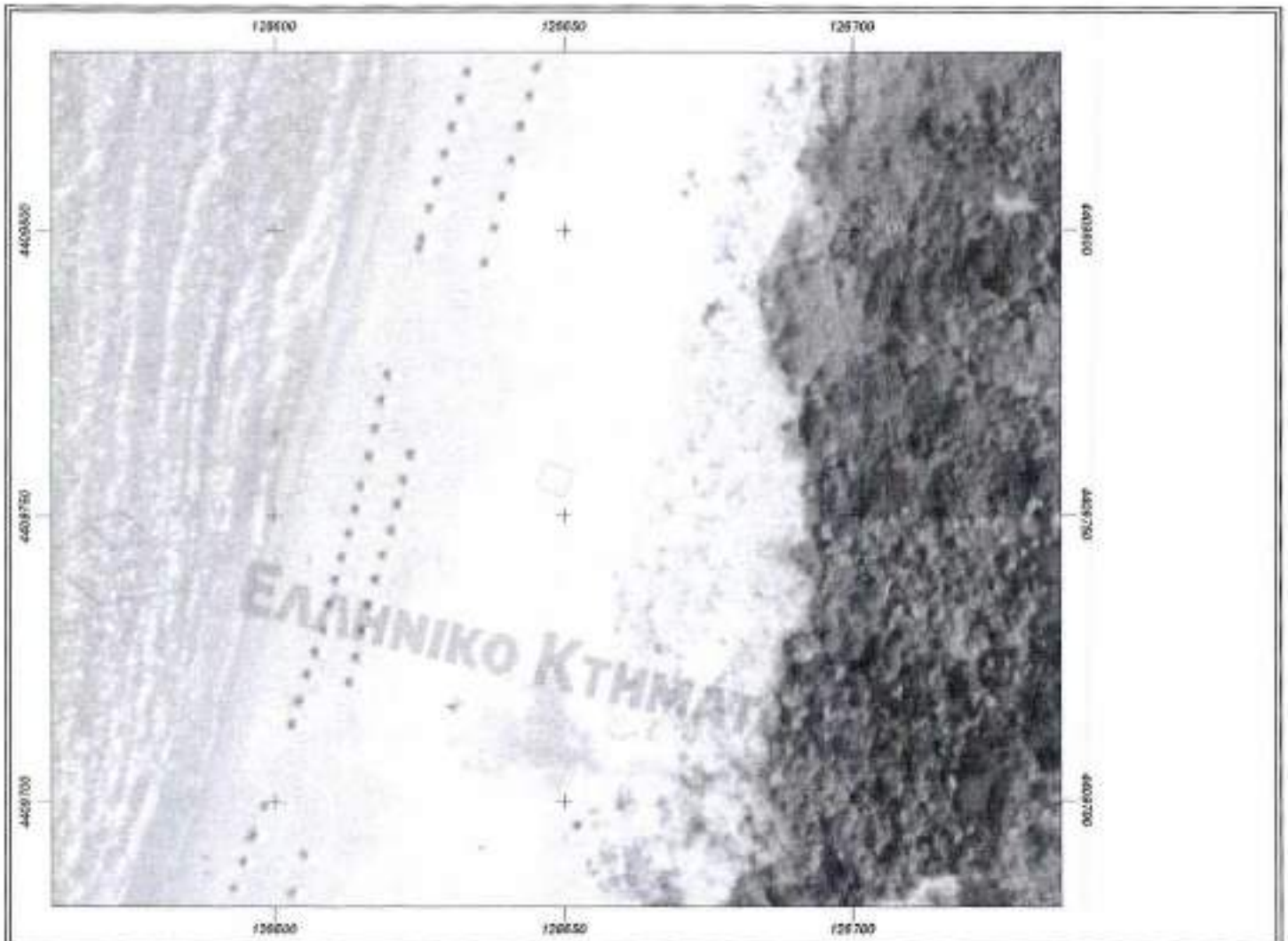

Εμβαδόν: 25.01 τ.μ.

Ιδιότητα:	ΚΕΡΚ90 - ΘΜΑ - ΑΓΙΟΣ ΣΤΕΦΑΝΟΣ ΑΥΛΙΩΤΩΝ 3	
Α/Α	X	Y
0	126646.86	4409759.41
1	126651.72	4409757.81
2	126650.21	4409753.16
3	126645.31	4409754.84

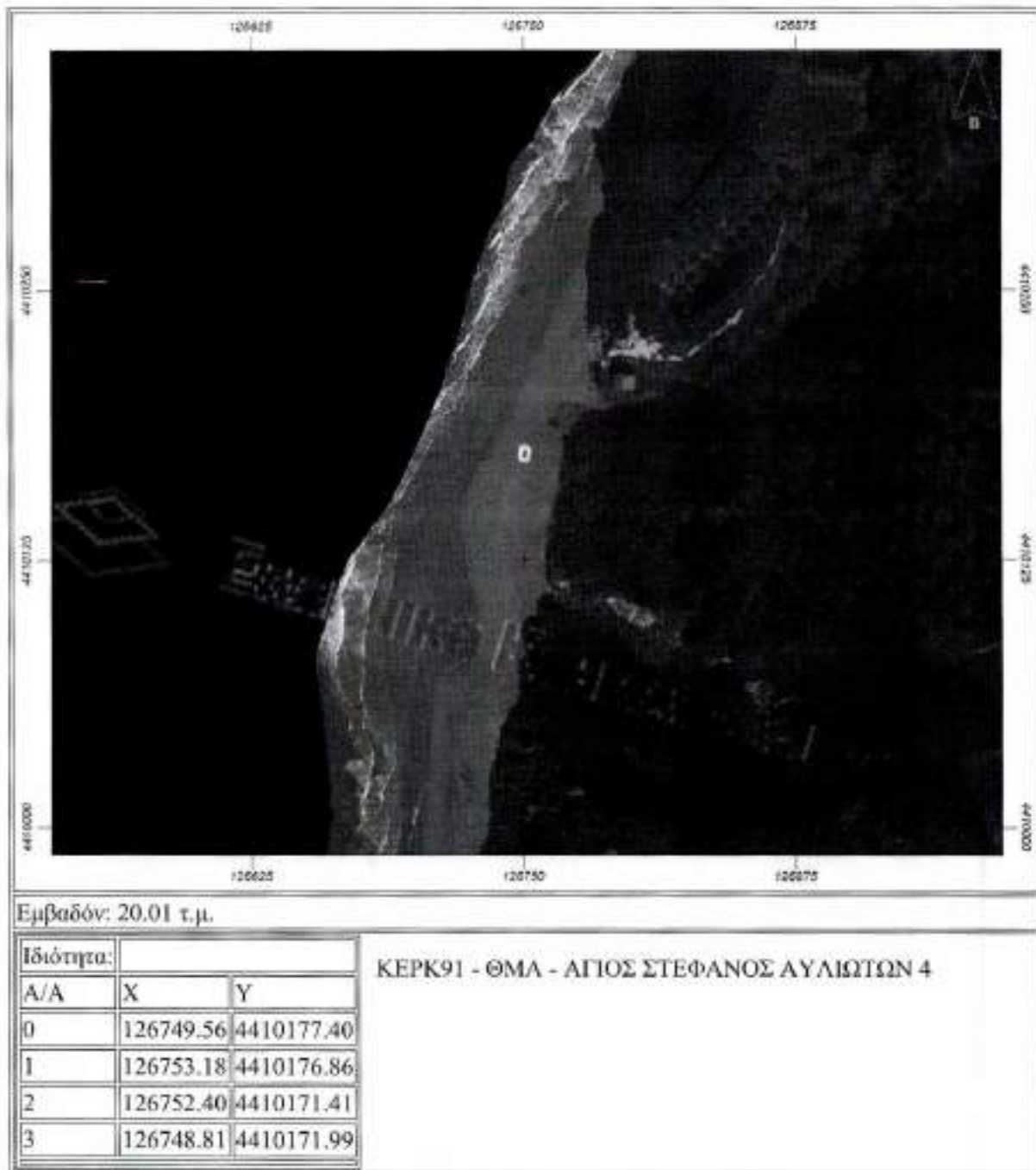



Εμβαδόν: 8.36 τ.μ.

Ιδιότητα:	ΚΕΡΚ92 - ΘΜΑ - ΔΡΑΣΤΗΣ ΠΕΡΟΥΛΔΩΝ	
A/A	X	Y
0	129616.53	4413791.40
1	129619.41	4413793.25
2	129620.87	4413791.23
3	129618.09	4413789.45



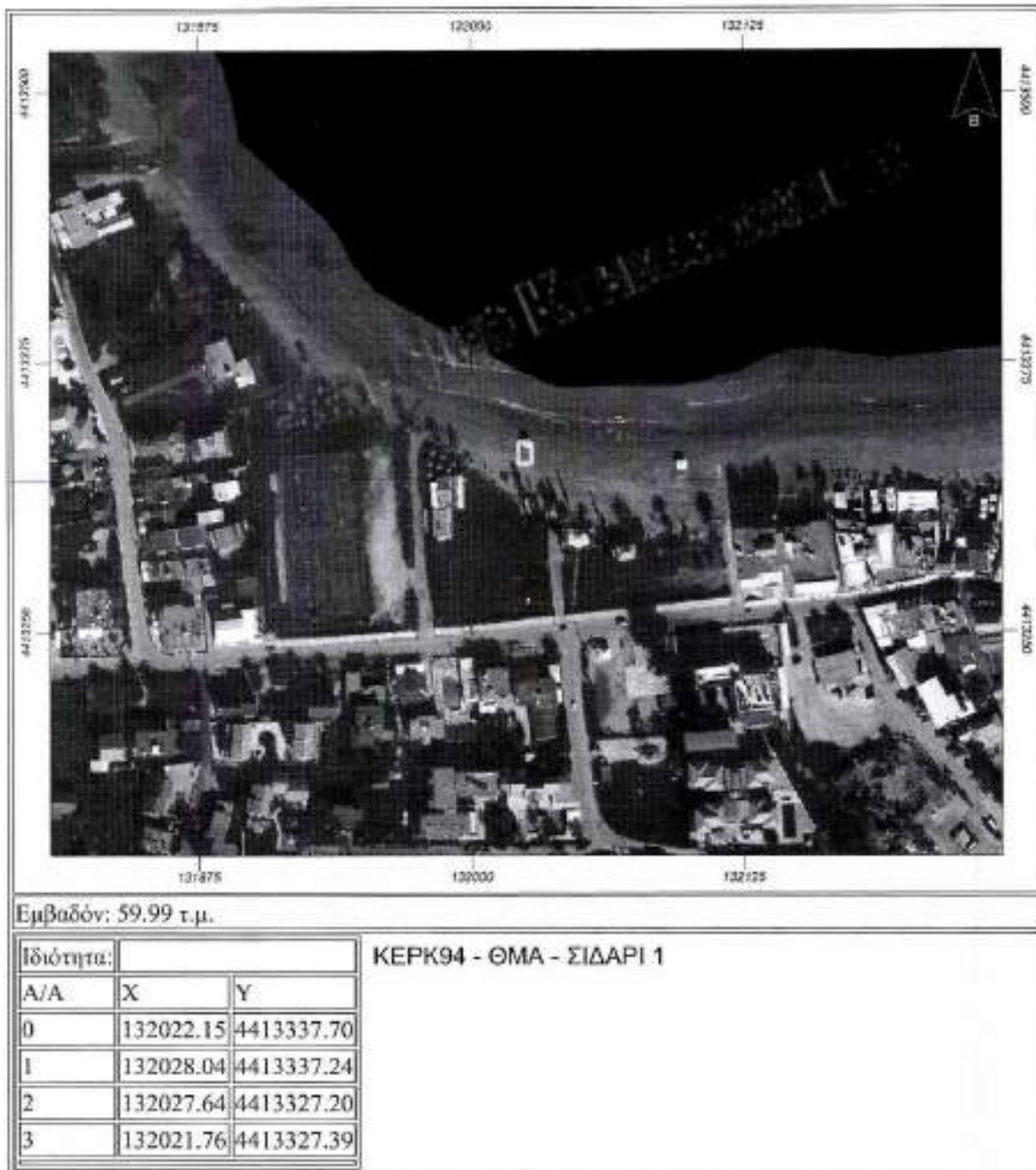



Εμβαδόν: 49.98 τ.μ.

Ιδιότητα:		
A/A	X	Y
0	132092.61	4413330.67
1	132099.16	4413330.81
2	132099.18	4413322.97
3	132092.80	4413323.05

ΚΕΡΚ95 - ΘΜΑ - ΣΙΔΑΡΙ 2



Εμβαδόν: 10.00 τ.μ.

Ιδιότητα:	ΚΕΡΚ96 - ΘΜΑ - ΣΙΔΑΡΙ 3	
Α/Α	X	Y
0	132207.67	4413339.50
1	132212.67	4413339.50
2	132212.67	4413337.50
3	132207.67	4413337.50



Εμβαδόν: 65,00 τ.μ.

Ιδιότητα:			ΚΕΡΚ97 - ΘΜΑ - ΣΙΔΑΡΙ 4
A/A	X	Y	
0	132261.41	4413350.86	
1	132268.69	4413350.92	
2	132268.74	4413341.99	
3	132261.48	4413341.91	



Εμβαδόν: 40.17 τ.μ.

Ιδιότητα:			ΚΕΡΚ98 - ΘΜΑ - ΣΙΔΑΡΙ 5
Α/Α	X	Y	
0	132385.08	4413141.91	
1	132391.63	4413142.24	
2	132392.03	4413136.09	
3	132385.48	4413135.83	



Εμβαδόν: 40.00 τ.μ.

Ιδιότητα:			ΚΕΡΚ99 - ΘΩΜΑ - ΤΥΦΛΟΣ ΣΙΔΑΡΙΟΥ
A/A	X	Y	
0	132744.21	4412891.13	
1	132753.14	4412890.28	
2	132752.48	4412885.80	
3	132743.79	4412886.63	

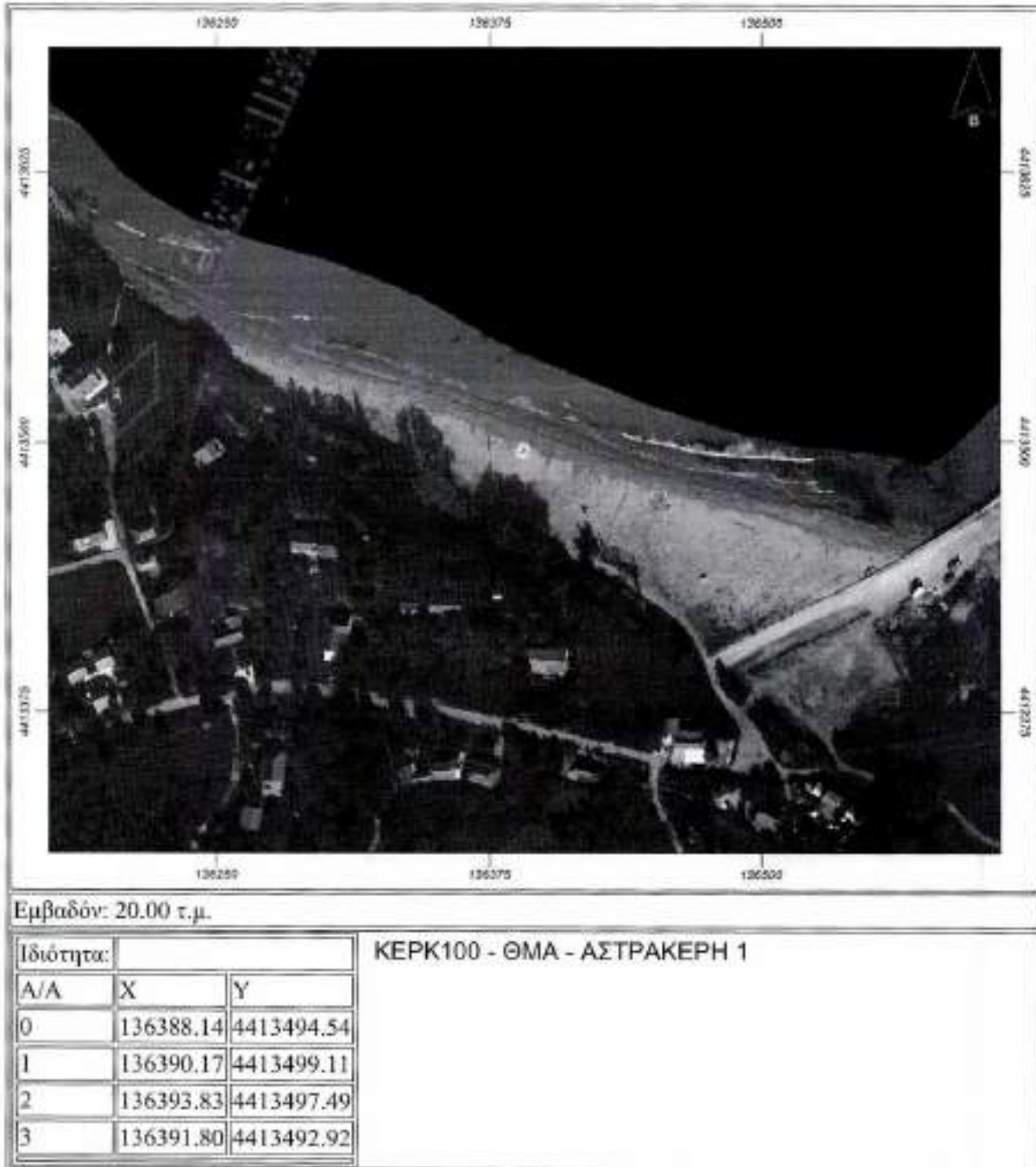

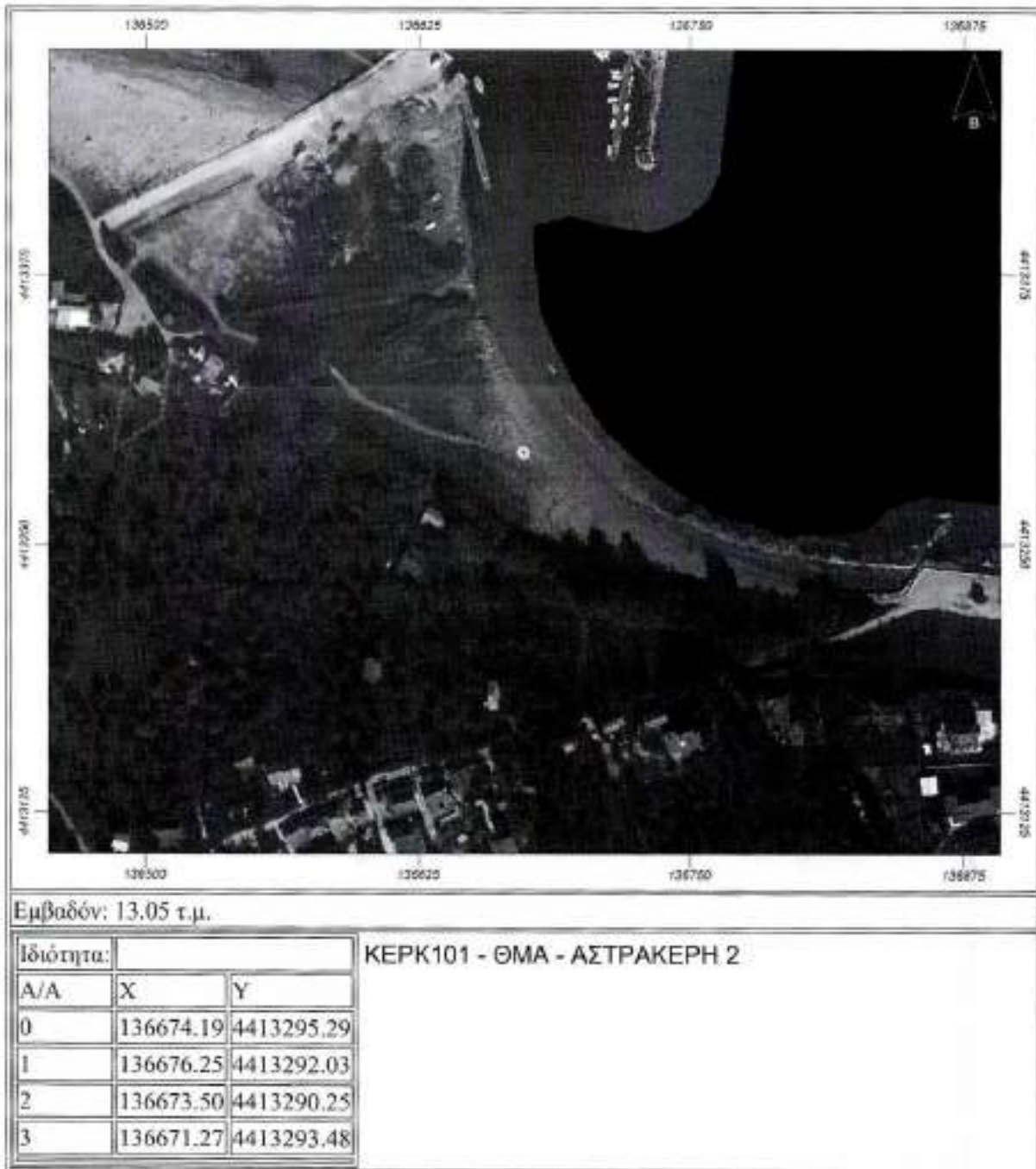



Εμβαδόν: 50.01 τ.μ.

Α/Α	X	Y
0	139156.70	4412792.91
1	139162.01	4412789.93
2	139157.95	4412782.88
3	139152.56	4412785.76

ΚΕΡΚ102 - ΘΜΑ - ΡΟΔΑ 1



Εμβαδόν: 20.00 τ.μ.

Α/Α	X	Y
0	140259.47	4412772.87
1	140264.20	4412774.50
2	140265.50	4412770.72
3	140260.77	4412769.09

ΚΕΡΚ103 - ΘΜΑ - ΡΟΔΑ 2



Εμβαδόν: 25,00 τ.μ.

Ιδιότητα:	ΚΕΡΚ104 - ΘΜΑ - ΑΧΑΡΑΒΗ 1	
Α/Α	X	Y
0	141419.99	4413320.84
1	141424.30	4413323.37
2	141426.83	4413319.05
3	141422.52	4413316.53



Εμβαδόν: 49.35 τ.μ.

Ιδιότητα:	ΚΕΡΚ105 - ΘΜΑ - ΑΧΑΡΑΒΗ 2	
Α/Α	X	Y
0	141751.06	4413525.59
1	141757.67	4413530.22
2	141761.24	4413525.33
3	141754.73	4413520.60

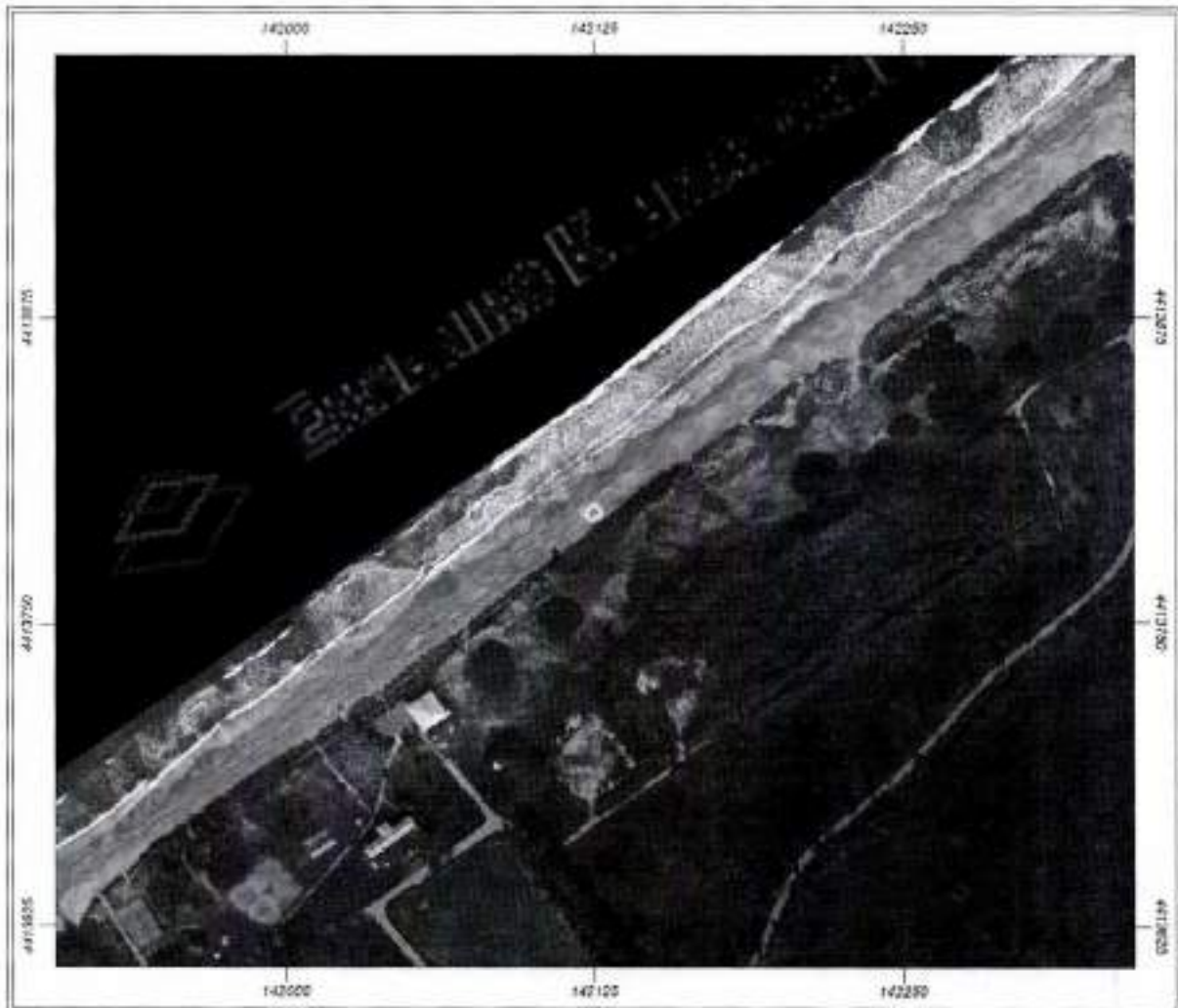

Εμβαδόν: 27.95 τ.μ.

Ιδιότητα:			ΚΕΡΚ106 - ΘΜΑ - ΑΧΑΡΑΒΗ 3
A/A	X	Y	
0	142123.73	4413791.57	
1	142120.89	4413795.38	
2	142125.66	4413798.84	
3	142128.50	4413795.06	

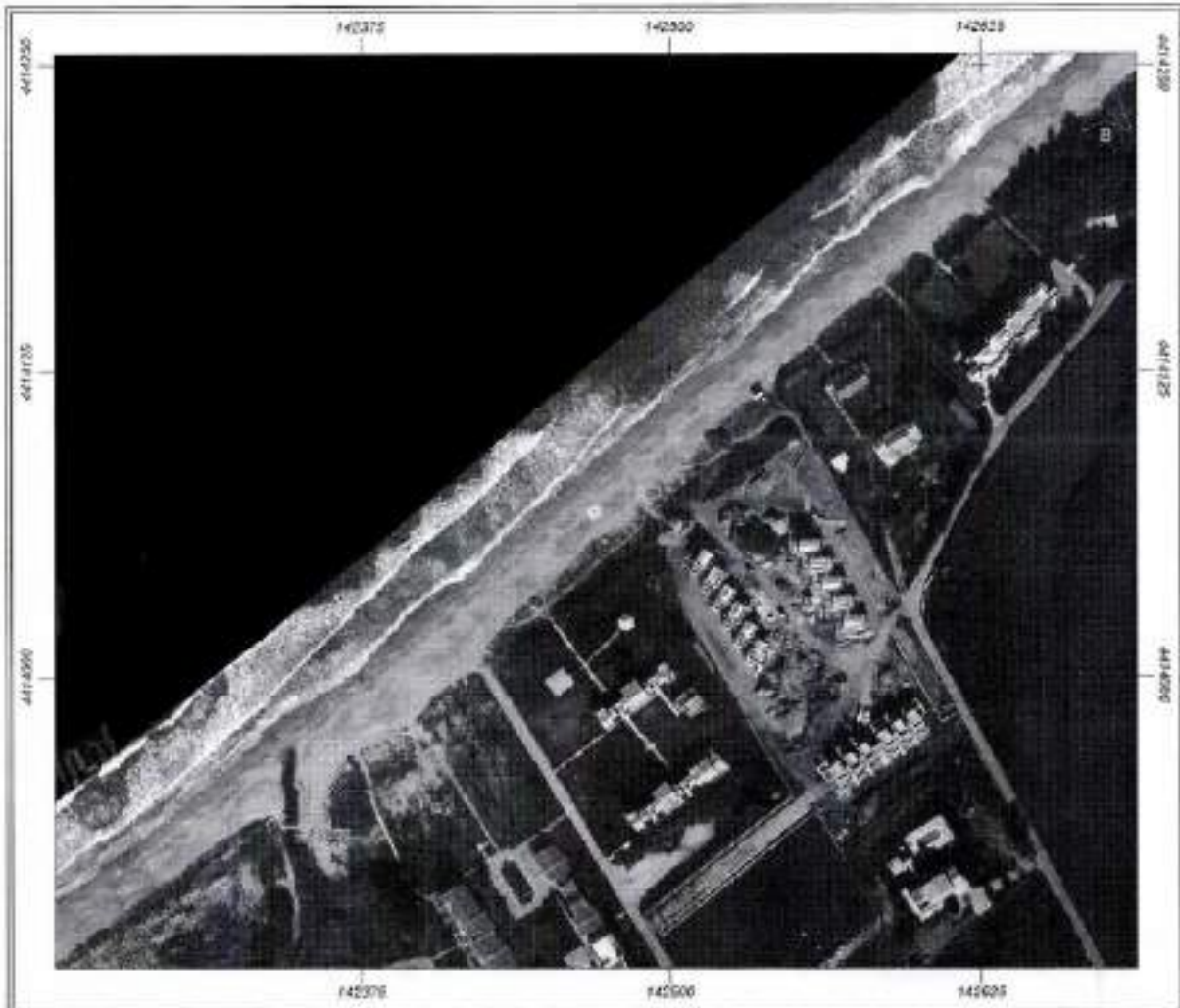

Εμβαδόν: 11.99 τ.μ.

Ιδιότητα:		
A/A	X	Y
0	142467.11	4414067.17
1	142470.23	4414069.68
2	142472.10	4414067.34
3	142468.99	4414064.83

ΚΕΡΚ107 - ΘΜΑ - ΑΧΑΡΑΒΗ 4



Εμβαδόν: 50.01 τ.μ.

Ιδιότητα:	ΚΕΡΚ108 - ΘΜΑ - ΑΓΙΟΣ ΣΠΥΡΙΔΩΝ ΠΕΡΙΘΕΙΑΣ 1	
Α/Α	X	Y
0	145626.37	4415199.24
1	145632.34	4415197.95
2	145631.13	4415189.99
3	145624.93	4415191.34



Εμβαδόν: 19.96 τ.μ.

Ιδιότητα:			ΚΕΡΚ109 - ΘΜΑ - ΠΙΠΙΤΟΥ 1
Α/Α	Χ	Υ	
0	150449.94	4412471.64	
1	150453.42	4412475.20	
2	150456.44	4412472.57	
3	150453.02	4412469.00	



Εμβαδόν: 16.11 τ.μ.

Ιδιότητα:	ΚΕΡΚ110 - ΘΜΑ - ΑΥΛΑΚΙ Ι	
Α/Α	X	Y
0	151913.59	4410868.29
1	151918.09	4410865.22
2	151916.33	4410862.34
3	151912.18	4410866.30

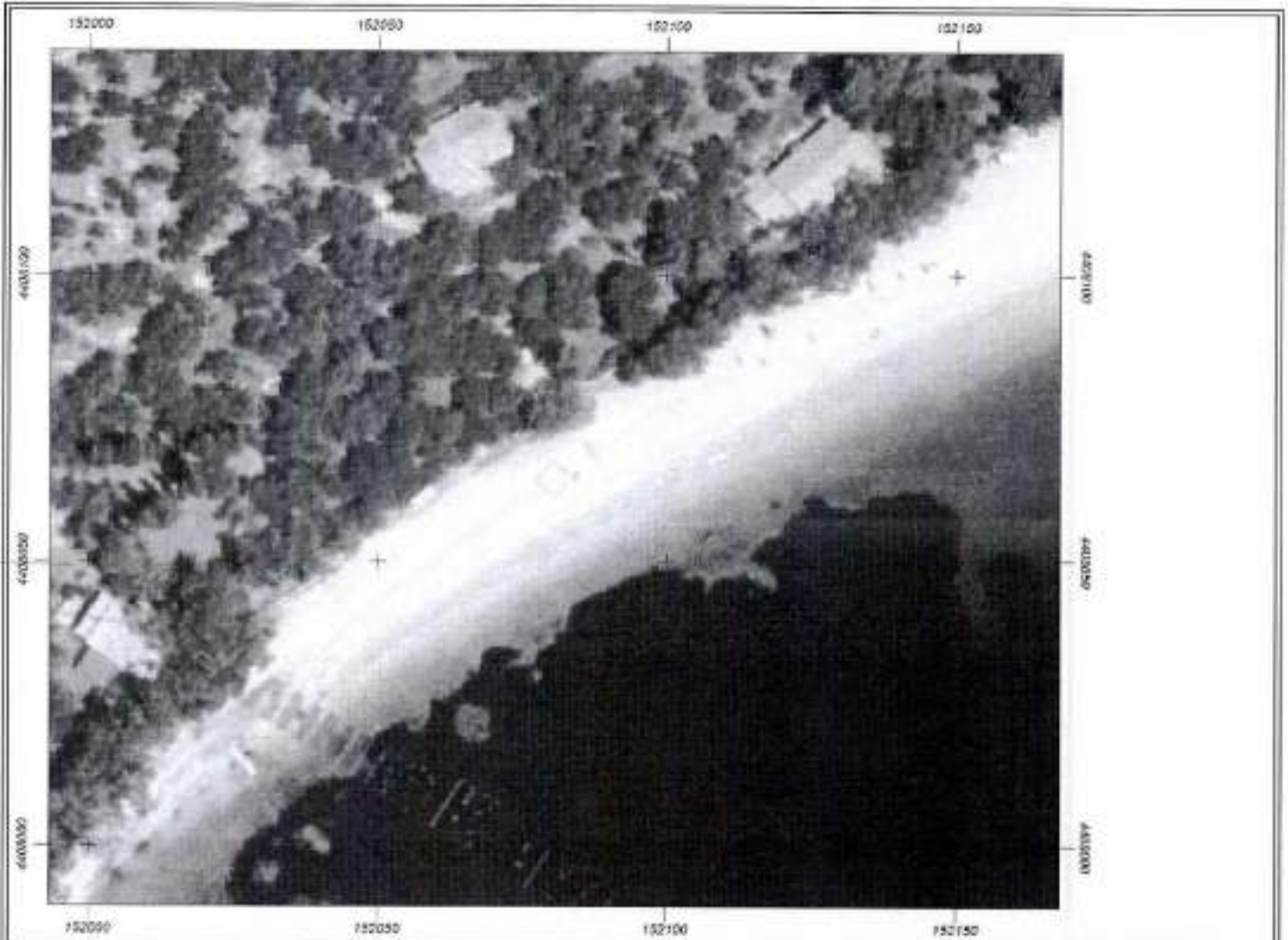

Εμβαδόν: 20.00 τ.μ.

Ιδιότητα:	ΚΕΡΚ111 - ΘΜΑ - ΚΕΡΑΣΙΑ Ι	
Α/Α	X	Y
0	152080.25	4408067.38
1	152083.62	4408064.67
2	152080.63	4408061.11
3	152077.28	4408064.02
4	152080.25	4408067.38



Εμβαδόν: 40.00 τ.μ.

Ιδιότητα:	ΚΕΡΚΙ12 - ΘΜΑ - ΚΑΛΑΜΙ	
A/A	X	Y
0	151424.57	4406968.75
1	151432.78	4406974.47
2	151435.06	4406971.18
3	151426.85	4406965.47



Εμβαδόν: 10.00 τ.μ.

Α/Α	X	Y
0	151354.28	4406730.37
1	151356.28	4406730.27
2	151356.05	4406725.28
3	151354.05	4406725.37

ΚΕΡΚ113 - ΘΜΑ - ΚΑΛΑΜΙ WHITE HOUSE



Εμβαδόν: 9.00 τ.μ.

ΚΕΡΚ114 - ΘΩΜΑ - ΛΙΓΝΙ		
A/A	X	Y
0	150988.45	4406098.39
1	150989.94	4406098.45
2	150990.19	4406092.46
3	150988.69	4406092.40



Εμβαδόν: 50.01 τ.μ.

ΚΕΡΚ115 - ΘΜΑ - ΚΡΟΥΖΕΡΗ		
A/A	X	Y
0	150045.38	4405494.12
1	150049.71	4405497.34
2	150055.23	4405489.77
3	150051.04	4405486.60
4	150045.38	4405494.12



Εμβαδόν: 10.00 τ.μ.

Ιδιότητα:		
A/A	X	Y
0	149710.62	4405338.42
1	149715.25	4405336.55
2	149714.50	4405334.69
3	149709.87	4405336.57

ΚΕΡΚ116 - ΘΜΑ - ΚΑΜΙΝΑΚΙ

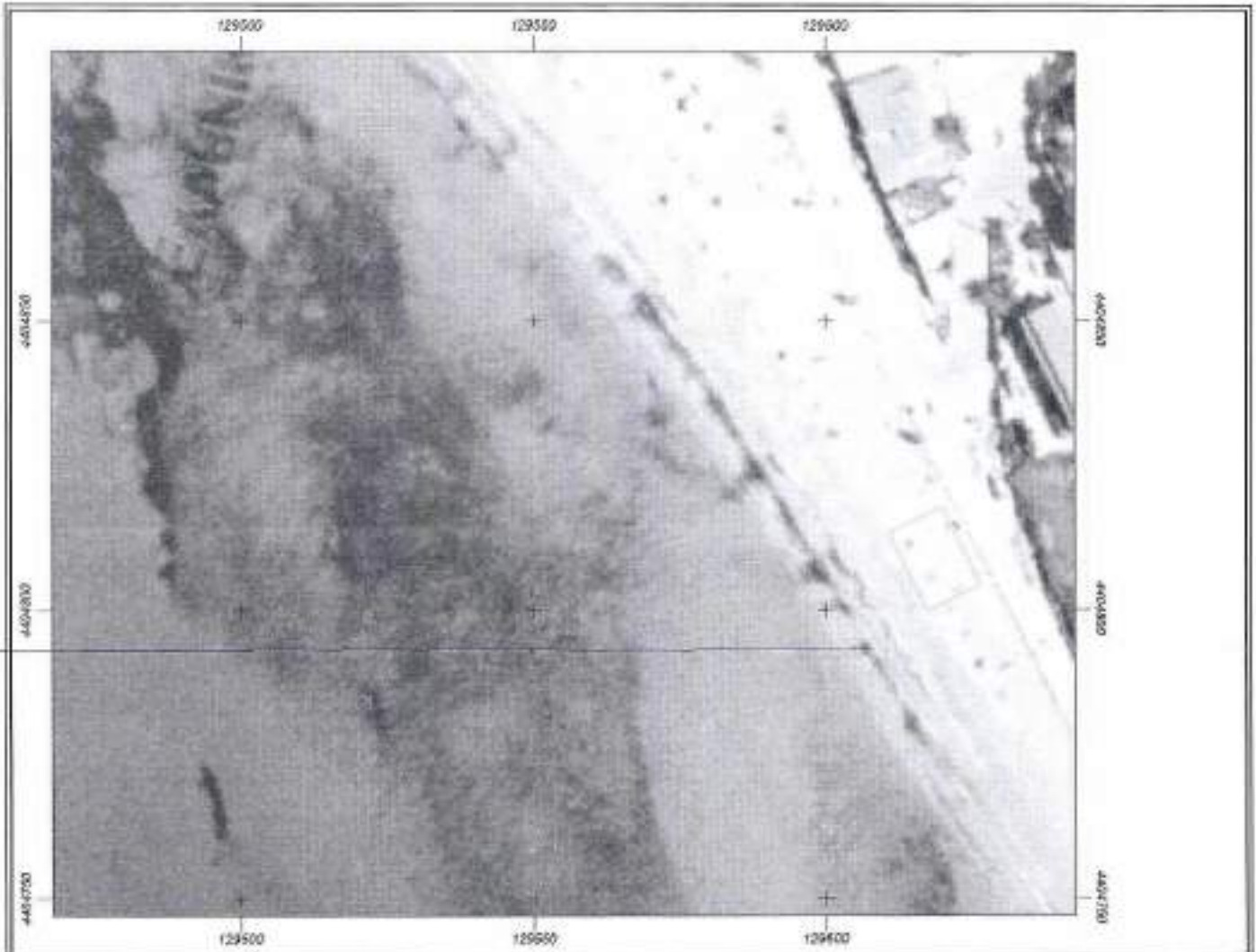

Εμβαδόν: 150.10 τ.μ.

Ιδιότητα:	ΚΕΡΚ117 - ΟΜΠΡΕΛΕΣ ΞΑΠΑΩΣΤΡΕΣ - ΑΓΙΟΣ ΓΕΩΡΓΙΟΣ ΠΑΓΩΝ 6	
Α/Α	X	Y
0	129619.76	4404817.63
1	129626.42	4404804.18
2	129617.45	4404799.74
3	129610.80	4404813.20





Εμβαδόν: 118.00 τ.μ.

Ιδιότητα:		
A/A	X	Y
0	127068.70	4407746.02
1	127073.48	4407739.76
2	127085.31	4407714.21
3	127082.74	4407712.60
4	127066.71	4407745.11

ΚΕΡΚ119 - ΟΜΠΡΕΛΕΣ ΞΑΠΛΩΣΤΡΕΣ - ΑΡΙΘΜΟΣ 4



Εμβαδόν: 150.00 τ.μ.

Ιδιότητα:		
Α/Α	X	Y
0	126786.00	4408302.29
1	126799.82	4408281.46
2	126794.82	4408278.14
3	126781.00	4408298.97

ΚΕΡΚ120 - ΟΜΠΡΕΛΕΣ
ΞΑΠΛΩΣΤΡΕΣ - ΑΡΙΛΛΑΣ 5





Εμβαδόν: 302.46 τ.μ.

Ιδιότητα:		
A/A	X	Y
0	126533.94	4408639.08
1	126569.33	4408596.98
2	126565.16	4408593.40
3	126529.76	4408635.50

ΚΕΡΚ122 - ΟΜΠΡΕΛΕΣ ΞΑΠΛΩΣΤΡΕΣ - ΓΡΑΒΕΣ



Εμβαδόν: 491.21 τ.μ.

Α/Α	X	Y
0	126533.46	4409456.55
1	126543.91	4409450.66
2	126565.92	4409485.26
3	126555.47	4409491.15

ΚΕΡΚ123 - ΟΜΠΡΕΛΕΣ ΞΑΠΛΩΣΤΡΕΣ - ΑΓΙΟΣ
ΣΤΕΦΑΝΟΣ ΑΥΛΙΩΤΩΝ 5

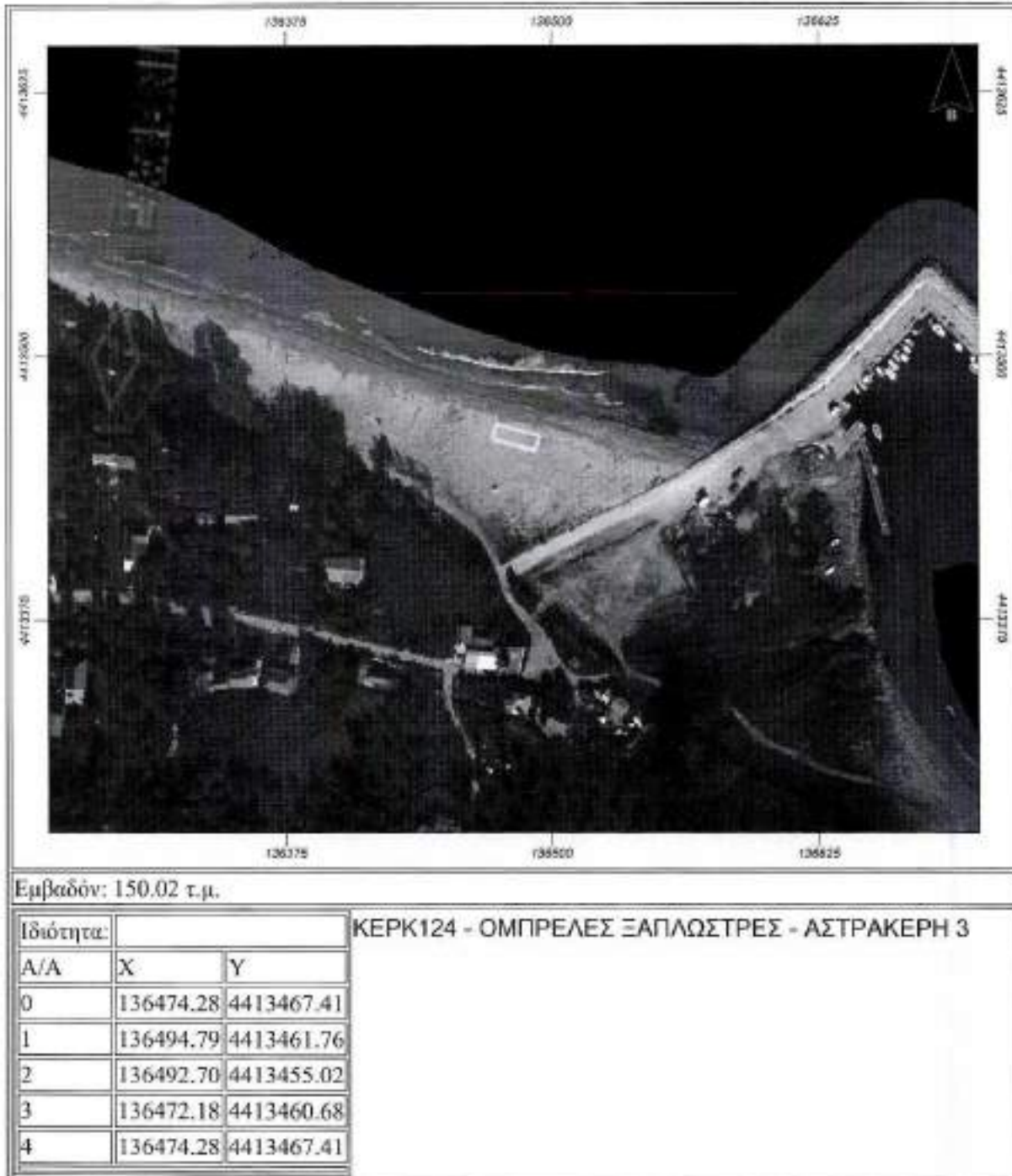



Εμβαδόν: 183.05 τ.μ.

Ιδιότητα:			ΚΕΡΚ125 - ΟΜΠΡΕΛΕΣ ΞΑΠΛΩΣΤΡΕΣ - ΑΣΤΡΑΚΕΡΗ 4
Α/Α	X	Y	
0	136681.65	4413287.72	
1	136705.03	4413263.46	
2	136701.14	4413259.70	
3	136677.55	4413284.18	

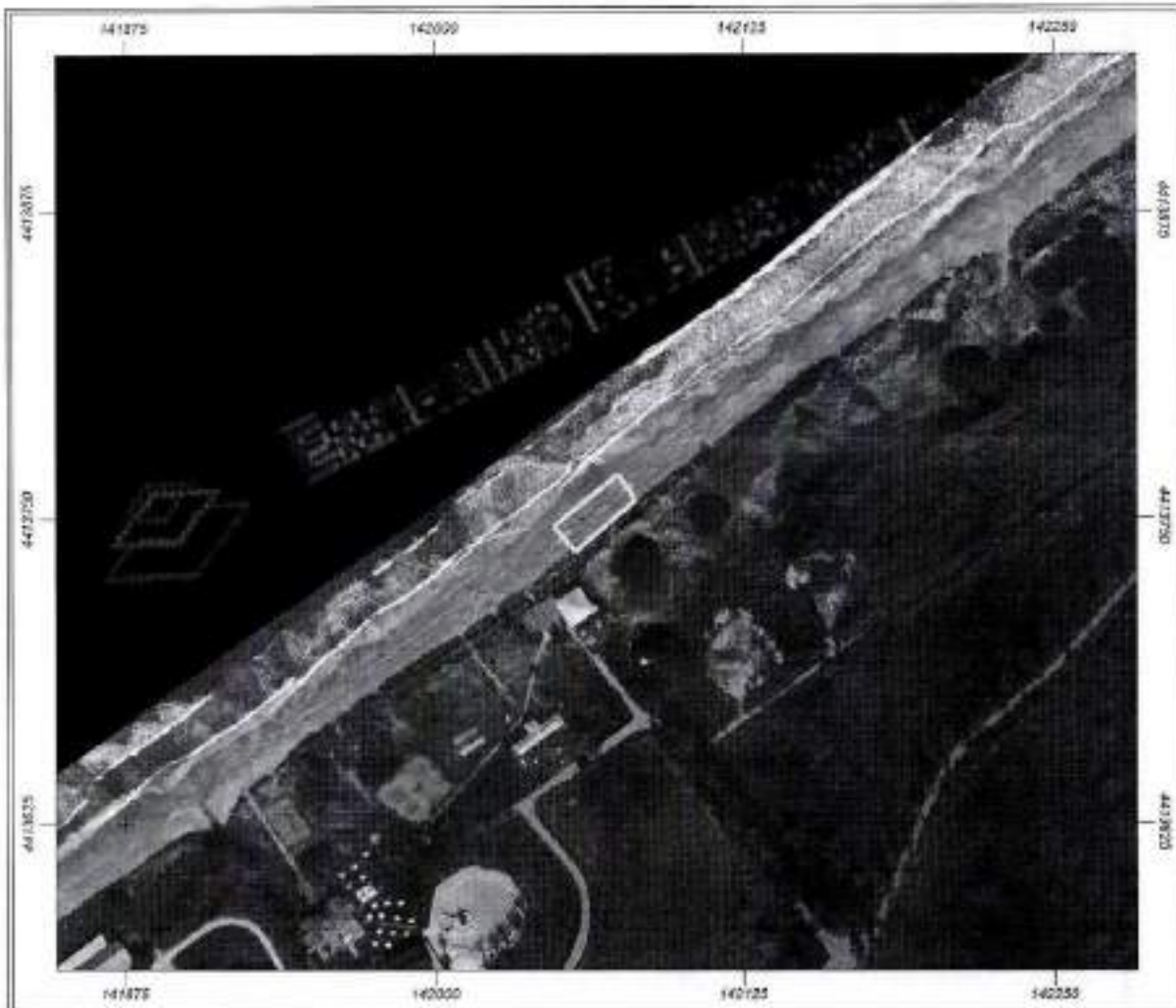

Εμβαδόν: 424.27 τ.μ.

Ιδιότητα:		
Α/Α	X	Y
0	142074.50	4413767.62
1	142081.79	4413757.26
2	142057.12	4413736.50
3	142048.53	4413746.54

ΚΕΡΚ126 - ΟΜΠΡΕΛΕΣ ΞΑΠΛΩΣΤΡΕΣ - ΑΧΑΡΑΒΗ
ΑΛΜΥΡΟΣ 1



Εμβαδόν: 499.98 τ.μ.

Ιδιότητα:		
Α/Α	X	Y
0	142080.17	4413771.45
1	142110.85	4413794.84
2	142118.59	4413784.12
3	142087.46	4413761.10

ΚΕΡΚ127 - ΟΜΠΡΕΛΕΣ ΞΑΠΛΩΣΤΡΕΣ -
ΑΧΑΡΑΒΗ ΑΛΜΥΡΟΣ 2



Εμβαδόν: 490.22 τ.μ.

Ιδιότητα:		
Α/Α	X	Y
0	143046.79	4414570.90
1	143038.85	4414578.84
2	143072.19	4414608.73
3	143079.33	4414600.53

ΚΕΡΚ128 - ΟΜΠΡΕΛΕΣ ΞΑΠΛΩΣΤΡΕΣ - ΑΧΑΡΑΒΗ
ΑΛΜΥΡΟΣ 3



Εμβαδόν: 488.74 τ.μ.

Ιδιότητα:		
Α/Α	X	Y
0	145525.18	4415236.67
1	145528.31	4415242.36
2	145594.19	4415206.12
3	145591.06	4415200.42

ΚΕΡΚ129 - ΟΜΠΡΕΛΕΣ ΞΑΠΛΩΣΤΡΕΣ -
ΑΓΙΟΣ ΣΠΥΡΙΔΩΝΑΣ ΠΕΡΙΘΕΙΑΣ 2



Εμβαδόν: 299.72 τ.μ.

Ιδιότητα:			ΚΕΡΚ130 - ΟΜΠΡΕΛΕΣ ΞΑΠΛΩΣΤΡΕΣ - ΚΑΛΑΜΑΚΙ 1
Α/Α	Χ	Υ	
0	147476.09	4413299.11	
1	147488.46	4413286.03	
2	147476.36	4413274.59	
3	147463.99	4413287.67	



Εμβαδόν: 318.56 τ.μ.

Ιδιότητα:			ΚΕΡΚ131 - ΟΜΠΡΕΛΕΣ ΞΑΠΛΩΣΤΡΕΣ - ΚΑΛΑΜΑΚΙ 2
A/A	X	Y	
0	147511.76	4413225.24	
1	147529.41	4413238.66	
2	147537.84	4413227.01	
3	147519.97	4413213.59	



Εμβαδόν: 169.00 τ.μ.

Ιδιότητα:			ΚΕΡΚ132 - ΟΜΠΡΕΛΕΣ ΞΑΓΛΩΣΤΡΕΣ - ΣΥΚΙ
Α/Α	X	Y	
0	148426.38	4412615.11	
1	148449.03	4412607.75	
2	148448.31	4412602.62	
3	148436.02	4412603.97	
4	148431.02	4412605.64	
5	148423.42	4412609.75	



Εμβαδόν: 152.54 τ.μ.

Ιδιότητα:		
A/A	X	Y
0	150414.28	4412451.50
1	150432.08	4412456.92
2	150446.32	4412467.56
3	150448.62	4412464.46
4	150434.46	4412452.02
5	150414.63	4412449.65

ΚΕΡΚ133 - ΟΜΠΡΕΛΕΣ ΞΑΠΛΩΣΤΡΕΣ - ΠΙΠΙΤΟΥ 2

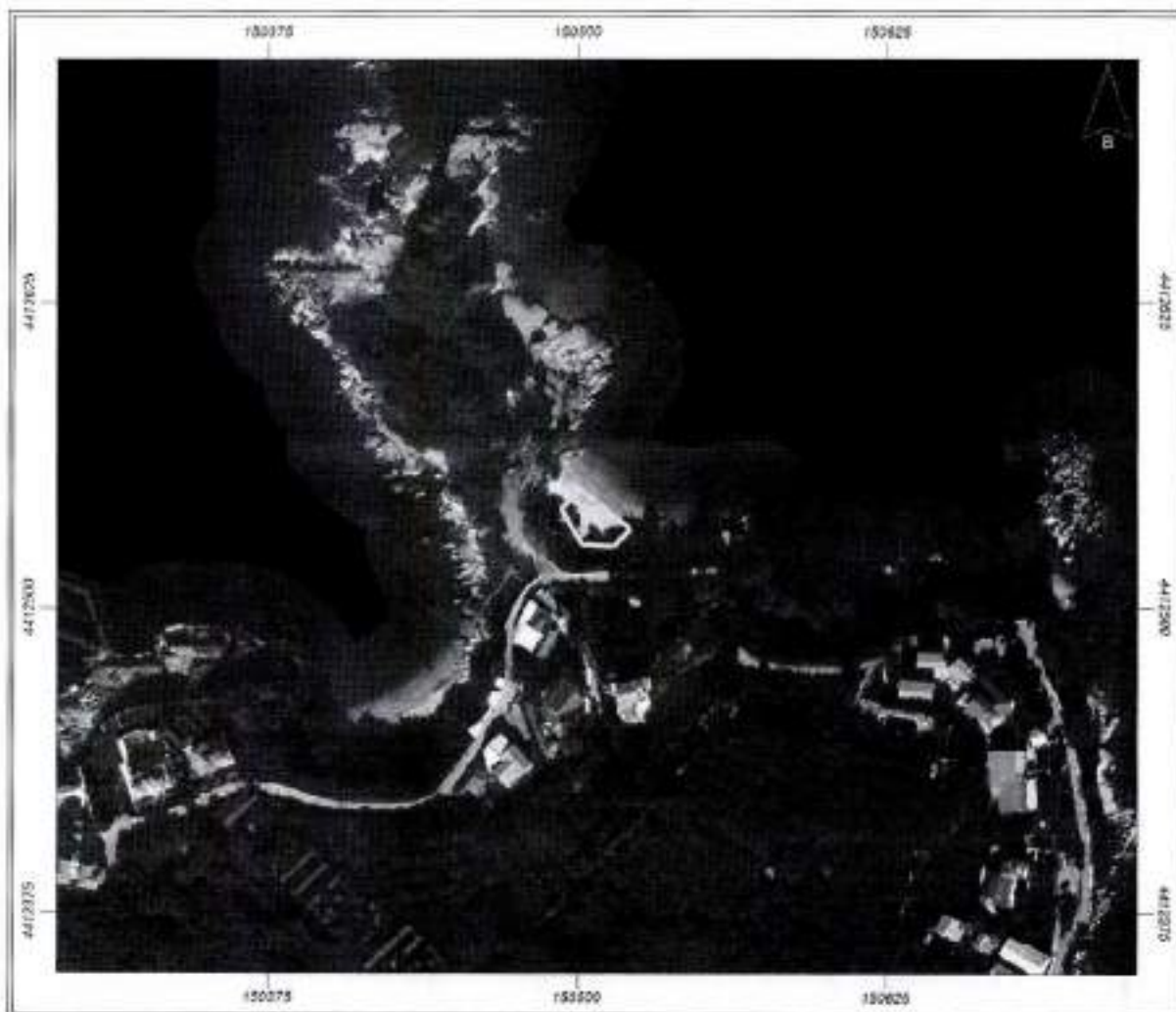

Εμβαδόν: 371.94 τ.μ.

Ιδιότητα:		
Α/Α	X	Y
0	150500.83	4412549.19
1	150505.81	4412544.74
2	150521.66	4412532.25
3	150514.99	4412524.98
4	150501.72	4412525.93
5	150493.44	4412540.10

ΚΕΡΚ134 - ΟΜΠΡΕΛΕΣ ΞΑΠΛΩΣΤΡΕΣ - ΜΠΑΤΑΡΙΑ



Εμβαδόν: 499.98 τ.μ.

Ιδιότητα:		
Α/Α	X	Y
0	152119.94	4410821.45
1	152121.08	4410815.34
2	152158.66	4410822.93
3	152186.28	4410831.14
4	152183.16	4410839.62
5	152149.51	4410828.24

ΚΕΡΚ135 - ΟΜΠΡΕΛΕΣ ΞΑΠΛΩΣΤΡΕΣ - ΑΥΛΑΚΙ 2

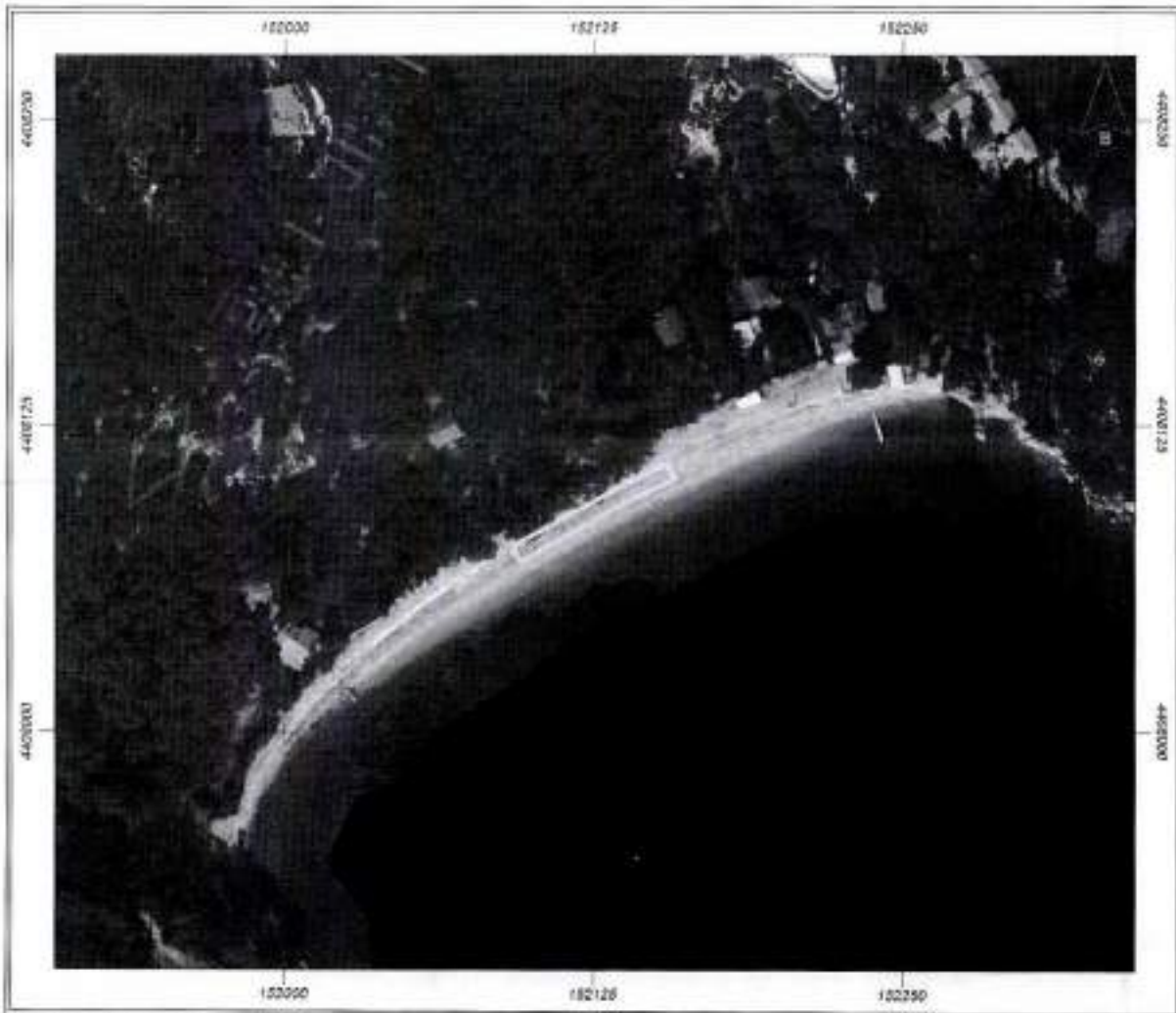

Εμβαδόν: 499.98 τ.μ.

Ιδιότητα:		
Α/Α	Χ	Υ
0	152146.35	4408104.90
1	152154.84	4408109.03
2	152158.16	4408102.86
3	152149.42	4408098.60
4	152138.83	4408093.45
5	152095.22	4408069.19
6	152091.87	4408075.34
7	152135.59	4408099.66

ΚΕΡΚ136 - ΟΜΠΡΕΛΕΣ ΞΑΠΛΩΣΤΡΕΣ - ΚΕΡΑΣΙΑ 2



Εμβαδόν: 14.97 τ.μ.

Ιδιότητα:		
A/A	X	Y
0	143707.56	4415217.44
1	143709.64	4415215.27
2	143706.06	4415211.81
3	143703.97	4415213.96

ΚΕΡΚ137 - ΚΑΝΤΙΝΑ - ΑΧΑΡΑΒΗ
ΑΛΜΥΡΟΣ 4



Εμβαδόν: 32.04 τ.μ.

Ιδιότητα:	ΚΕΡΚ138 - ΘΜΑ - ΚΑΚΗ ΛΑΓΓΑΔΑ 1	
Α/Α	X	Y
0	169794.28	4346803.73
1	169798.62	4346803.71
2	169798.65	4346796.32
3	169794.38	4346796.23



Εμβαδόν: 12.05 τ.μ.

Ιδιότητα:			ΚΕΡΚ139 - ΘΜΑ - ΚΛΩΝΙ ΓΟΥΛΙ
Α/Α	X	Y	
0	170224.33	4346510.36	
1	170226.71	4346506.95	
2	170224.25	4346505.36	
3	170221.92	4346508.80	

